Zauggenriedstrasse 1
CH-3312 Fraubrunnen
T +41 31 760 30 30

gemeinde@fraubrunnen.ch
www.fraubrunnen.ch

FRAUBRUNNEN GEMEINDE

Strassensperrung Mülchi vom 2. Dezember 2026

Am **Mittwoch, 2. Dezember 2026,** findet in Mülchi die Wahlfeier zu Ehren des Ständeratspräsidenten Werner Salzmann statt. Zu diesem besonderen Anlass laden wir Sie herzlich ein und informieren Sie nachfolgend über die damit verbundenen Strassensperrungen.

Von 12.00 Uhr bis 18.00 Uhr werden die Zufahrtstrassen zu Mülchi einschliesslich der Nebenstrassen gesperrt. **Auch der Dorfplatz sowie das Magazin Mülchi sind von den Sperrungen betroffen.**

Von Limpach wird die Umfahrung über Unterramsern und von Etzelkofen über Brunnenthal nach Messen führen. Die Umleitungen sind signalisiert. Bitte beachten Sie, dass die RBS-Linie nach Mülchi nicht bedient wird. Entsprechende Mitteilungen publiziert. Die Parkplätze sind bei der Badi Messen sowie an der Ramsernstrasse vorgesehen. Für den Parkplatz Badi Messen wird ein Shuttle-Service eingesetzt.

Sollte die Zufahrt zu Ihrer Liegenschaft nicht möglich sein, stehen Ihnen an der Ramsernstrasse mehrere Parkplätze zur Verfügung. Der Zugang zu Fuss und für zu fussgehende Velofahrer wird jederzeit gewährleistet. Es ist aber auch hier mit Beeinträchtigungen zu rechnen.

Bei Fragen bezüglich der Zugänglichkeit wenden Sie sich bitte direkt an die Verkehrsdienste, den OK-Präsidenten, Iseli Peter oder die Gemeindeschreiberin, Anja Müller vor Ort. Detaillierte Informationen finden Sie auf der Webseite der Gemeinde unter www.fraubrunnen.ch.

Wir bedanken uns bereits jetzt für Ihr Verständnis und freuen uns, Sie an den Feierlichkeiten willkommen zu heissen.

Kontaktpersonen

Verantwortliche der Gemeinde	**Anja Müller**	**Gemeindeschreiberin**	**Tel. 031 760 30 33**
OK	**Peter Iseli**		**Tel. 079 414 75 64**

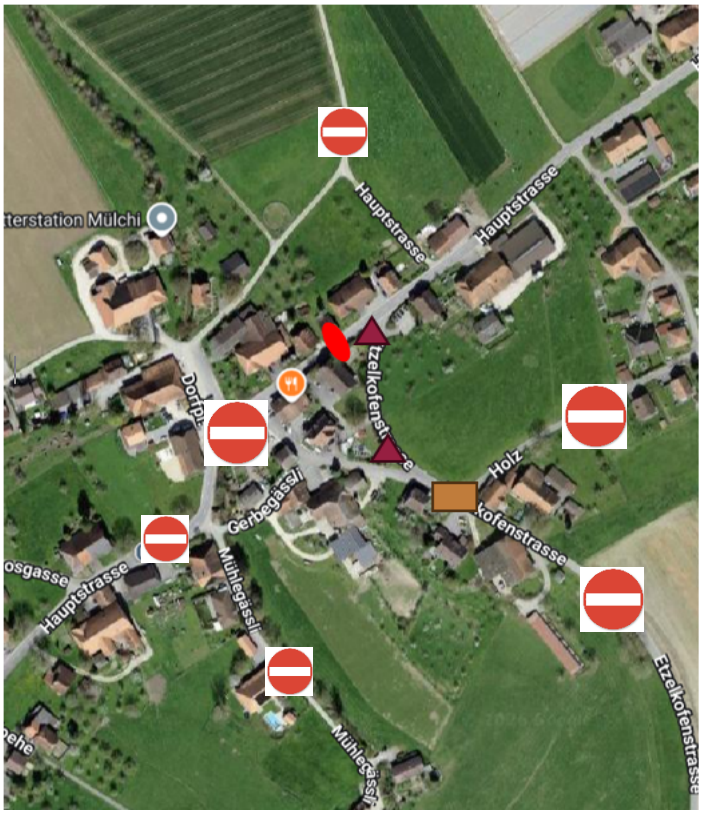
Hauptstrasse
Hauptstrasse
Holz
Gerbegässli
Mühlegässli
Hauptstrasse
Etzelkofenstrasse

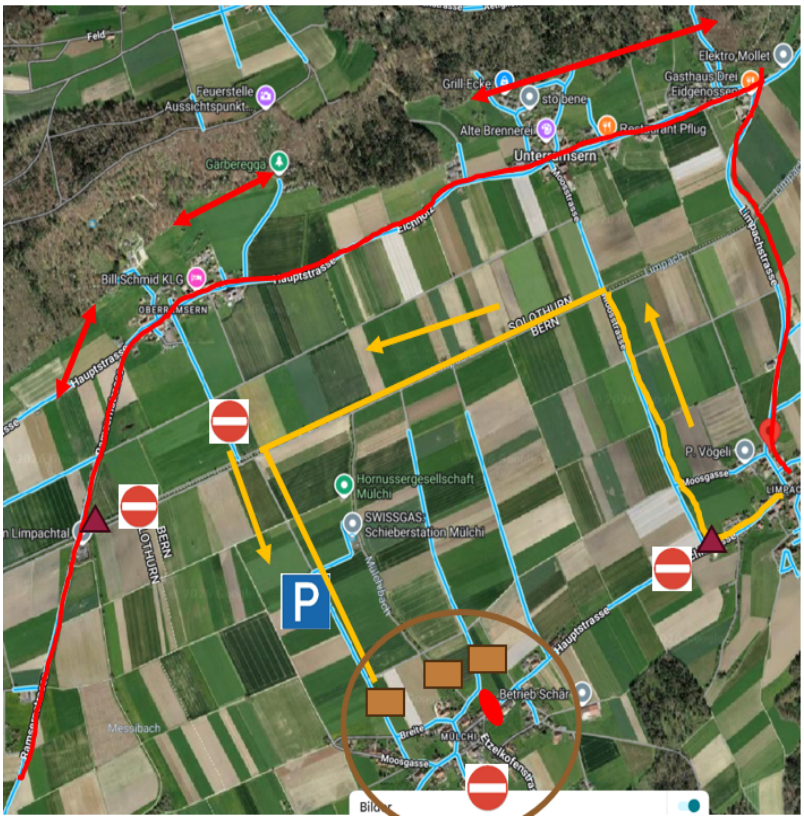
Feuerstelle
Aussichtspunkt
Grill-Ecke
Alte Brennerei
Gasthaus Drei Eidgenossen
Elektro Mollet
Gärberegga
Bill Schmid KLG
Hauptstrasse
Hornussergesellschaft Mülchi
SWISSGAS Schieberstation Mülchi
P. Vögeli
Moosgasse
Limpachtal
Betrieb Schär
Messibach
Mülchibach
Etzelkofenstrasse
Limpachstrasse
Moosstrasse
Hauptstrasse
P



Legende:

Verkehrsdienst
Strassensperre mit Traktoren
Absperrgitter / Absperrmassnahmen bei Fahrverboten
Fahrverbote
PP Ramsernstrasse – PP von Limpach
Umleitung Bern - Limpach – Solothurn / Umleitung Solothurn – Limpach – Bern Doppelspurig

Parkplatz 1 Badi Messen

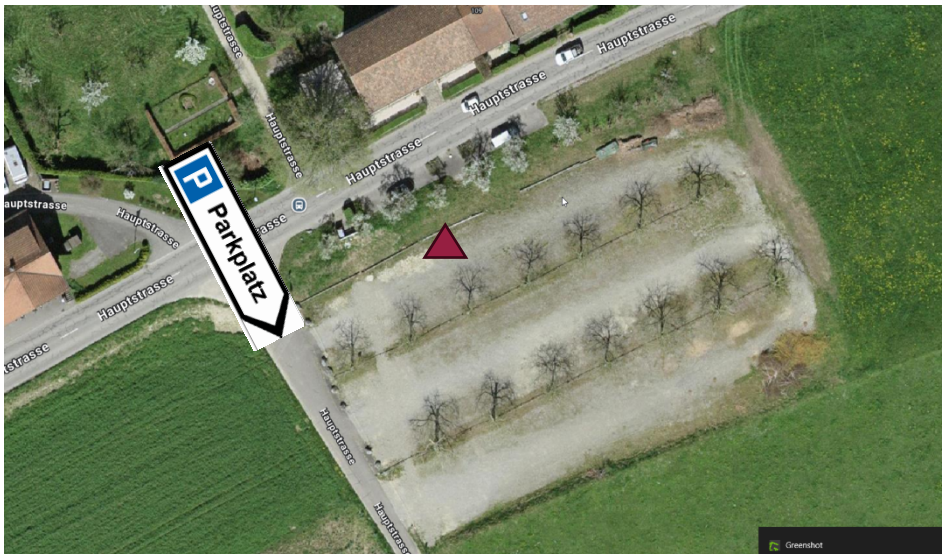

Legende:

Verkehrsdienst (gem. Offerte)
Strassensperre mit Traktoren (Fahrer mit Handynummer erreichbar)

Absperrgitter / Absperrmassnahmen bei Fahrverboten (Vögeli)
Fahrverbote (Signalisation durch Strasseninspektorat Kanton Bern)

Parkplatz 1 für Gäste

Route Shuttlebus (Ring Tour 2 Transportbusse à 20 Personen) ab 13.30 Uhr ab Parkplatz Badi Messen

