



GEMEINDE FRAUBRUNNEN

Abteilung Finanzen

Bericht Jahresrechnung 2025

Nach HRM2

(gemäss Art. 30 Direktionsverordnung über den Finanzhaushalt der Gemeinden FHDV [BSG 170.511])

INHALTSVERZEICHNIS

1	BERICHTERSTATTUNG	4
2	ECKDATEN	13
2.1	Übersicht	13
2.2	Selbstfinanzierung / Finanzierungsergebnis	14
2.3	Gestufte Erfolgsausweise	15
2.3.1	Gesamter Haushalt	15
2.3.2	Allgemeiner Haushalt	16
2.3.3	Wasserversorgung	17
2.3.4	Abwasserentsorgung	18
2.3.5	Abfall	19
2.3.6	Feuerwehr	20
3	BILANZ	21
4	FUNKTIONEN	23
4.1	Erfolgsrechnung	23
4.2	Investitionsrechnung	31
5	SACHGRUPPEN	32
5.1	Erfolgsrechnung	32
5.2	Investitionsrechnung	33
6	GELDFLUSSRECHNUNG	34
7	FINANZKENNZAHLEN	37
7.1	Gesamthaushalt	37
7.2	Allgemeiner Haushalt	38
7.3	Spezialfinanzierung Wasserversorgung	38
7.4	Spezialfinanzierung Abwasserentsorgung	39
7.5	Spezialfinanzierung Abfall	39
7.6	Spezialfinanzierung Feuerwehr	40

7.7 Kommentar Finanzkennzahlen	40
8 ANTRAG DER EXEKUTIVE.....	42
9 BESTÄTIGUNGSBERICHT	44
10 GENEHMIGUNG DER JAHRESRECHNUNG	46
11 ANHANG	47
11.1 Regelwerk	47
11.1.1 Angewendetes Regelwerk.....	47
11.1.2 Bewertung Finanzvermögen	47
11.1.3 Bewertung Verwaltungsvermögen.....	48
11.1.4 Aktivierungsgrenzen.....	48
11.1.5 Bestehendes Verwaltungsvermögen.....	48
11.2 Grundlagen der Jahresrechnung	49
11.3 Eigenkapitalnachweis	50
11.4 Rückstellungsspiegel.....	51
11.5 Beteiligungsspiegel.....	52
11.6 Gewährleistungsspiegel.....	58
11.7 Anlagespiegel.....	59
11.8 Kreditkontrolle	62
11.8.1 Verpflichtungskredite für Investitionen.....	62
11.8.2 Nachkredite.....	66
11.9 Weitere massgebende Angaben.....	72
12 DETAILS ZUR RECHNUNG	74
12.1 Bilanz	74
12.2 Erfolgsrechnung nach Funktionen	81
12.3 Erfolgsrechnung nach Sachgruppen.....	114
12.4 Investitionsrechnung nach Funktionen.....	121
12.5 Investitionsrechnung nach Sachgruppen	127

1 Berichterstattung

1.1 Bericht

Allgemeines

Die Jahresrechnung 2025 wurde nach dem Rechnungsmodell HRM2 gemäss Art. 70 Gemeindegesetz (GG, BSG 170.11) erstellt. Zum Einsatz gelangte das EDV System Abacus der Firma Talus Informatik AG.

Ergebnisse

Nach HRM2 muss das Ergebnis des Gesamthaushalts von der Gemeindeversammlung genehmigt werden.

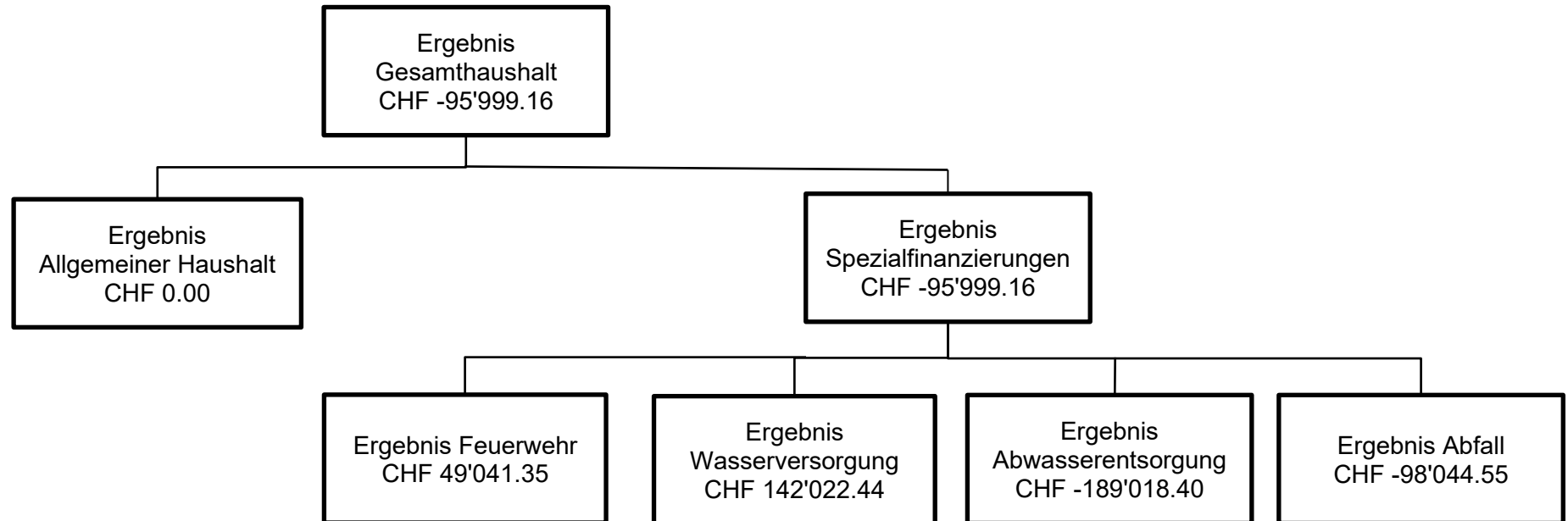

1.1.1 Erfolgsrechnung

Ergebnis Gesamthaushalt

Der Gesamthaushalt schliesst mit einem Aufwandüberschuss von CHF 95'999.16 ab. Budgetiert war ein Aufwandüberschuss von CHF 624'980.00. Die Besserstellung gegenüber dem Budget 2025 beträgt CHF 528'980.84.

Begründung (ohne Finanzaufwand/-ertrag): Der betriebliche Ertrag schliesst um CHF 311'143.90 tiefer ab. Geringere Erträge sind beim Fiskalertrag und bei den Entgelten zu finden. Die Entnahmen aus Fonds und Spezialfinanzierungen und der Transferertrag schliessen über den Budgetwerten ab.

Der betriebliche Aufwand schliesst um CHF 789'819.82 tiefer ab. In allen Bereichen ausser bei den Abschreibungen liegen die Beträge unter dem budgetierten Aufwand.

Die Differenz zum Ergebnis des Allgemeinen Haushalts entspricht den Ergebnissen der Spezialfinanzierungen Wasser, Abwasser, Abfall und Feuerwehr. Die einzelnen Positionen sind nachstehend erläutert.

Ergebnis Allgemeiner Haushalt

Der Allgemeine Haushalt schliesst mit CHF 0.00 ab. Der eigentliche Ertragsüberschuss von CHF 30'237.73 ist gemäss den rechtlichen Bestimmungen zusätzlich abzuschreiben und in die finanzpolitische Reserve einzulegen. Budgetiert war ein Aufwandüberschuss von CHF 483'000.00. Die Besserstellung gegenüber dem Budget 2025 beträgt vor Verbuchung der zusätzlichen Abschreibungen CHF 513'237.73.

Begründung: Der betriebliche Aufwand schliesst mit Minderaufwendungen von CHF 514'659.57 ab. Grössere Differenzen sind beim Sach- und Betriebsaufwand sowie beim Transferaufwand zu finden.

Beim betrieblichen Ertrag resultieren Mindererträge von CHF 78'856.95. Der Fiskalertrag sowie die Entgelte schliessen unter den Budgetwerten ab. Der Transferertrag zeigt einen Mehrertrag von CHF 66'652.80.

Das Ergebnis aus Finanzierung schliesst mit CHF 527'786.79 ab. Gegenüber dem Budget 2025 resultiert ein Mehrertrag von CHF 77'686.79. Die Zinsen der langfristigen Finanzverbindlichkeiten fallen aufgrund der positiven Zinsentwicklung unter dem budgetierten Betrag aus. Der Vergütungszins auf Steuern fällt über dem Budgetwert aus. Der Verzugszins auf Steuerguthaben fällt um CHF 13'315.75 höher aus als budgetiert. Aufgrund einer Ersatzbeschaffung von einem Fahrzeug konnte ein Buchgewinn von CHF 17'300.00 verbucht werden. Mehrerträge sind zudem bei der Vergütung der Genossenschaft Elektra sowie beim Liegenschaftsertrag VV zu verzeichnen.

Als ausserordentliche Aufwendungen sind die zusätzlichen Abschreibungen von CHF 30'237.73 ersichtlich. Der ausserordentliche Ertrag von CHF 79'308.32 resultiert aus der letzten Tranche der Auflösung Neubewertungsreserve und aus der Entnahme Grabfonds.

Die Kommentare beziehen sich auf den Gesamthaushalt (Auswertung Sachgruppe 4-stellig)

Personalaufwand

Der Personalaufwand liegt mit CHF 138'778.15 unter dem Budgetwert. Die Tag- und Sitzungsgelder fallen im Rahmen des Budgets 2025 aus. Der Lohnaufwand des Verwaltungs- und Betriebspersonals wird durch Stellenmutationen sowie Vakanzen beeinflusst. Die Soldzahlungen bei der Feuerwehr und die Aufwandminderungen durch Versicherungsgelder beeinflussen den Lohnaufwand ebenfalls. Der Aufwand der Sozialversicherungen ist eine Folge des Lohnaufwandes. Der übrige Personalaufwand schliesst mit Minderaufwendungen von CHF 51'703.20 ab. Das geplante Weiterbildungs- und Kursbudget wurde nicht ausgeschöpft. Die Publikationskosten für Stelleinserate fallen geringer aus.

Sach- und übriger Betriebsaufwand

Der Sach- und übrige Betriebsaufwand liegt um CHF 516'684.57 unter dem Budget. Im Bereich Material- und Warenaufwand liegen die Aufwendungen mehrheitlich unter dem budgetierten Betrag. Grössere Differenzen sind beim Betriebs- und Verbrauchsmaterial, bei den Lehrmitteln und Lebensmitteln zu finden.

Bei den nicht aktivierbaren Anlagen sind die grössten Differenzen bei den Büromöbeln und Geräten sowie bei den übrigen Anlagen ersichtlich. Geringerer Aufwand für die Anschaffung von Wasserzählern und Hydranten, Ausstattung der Verwaltung mit neuer Hardware und weniger hohe Anschaffungskosten im Bereich Bildung haben die Aufwendungen beeinflusst.

Bei Ver- und Entsorgung Liegenschaften Verwaltungsvermögen schliessen die Aufwendungen für die Energie (Strom) unter dem Budgetwert ab. Hingegen resultiert beim Heizmaterial aufgrund der defekten Wärmepumpe beim Schulareal Fraubrunnen eine Budgetüberschreitung.

Bei den Dienstleistungen und Honorare liegen die Kosten um CHF 244'802.60 unter dem Budget. Projekt in den Bereichen Zivilschutz, Gewässer und Raumplanung sowie Gemeindestrassen wurden nicht umgesetzt. Ebenfalls bei den Honoraren für externe Beratungen liegt eine grössere Differenz vor. Geplante Arbeiten im Allgemeinen Rechtswesen, Strassen sowie im Bereich Elektrizität konnten nicht oder nur teilweise angegangen werden.

Der bauliche Unterhalt schliesst mit CHF 19'038.50 unter dem geplanten Budgetwert ab. Bei den Bereichen Unterhalt an Grundstücken, Sport- und Spielplätze, Strassen/Verkehrswege und Wasserbau sind Minderaufwendungen zu verzeichnen. Die Bereiche Unterhalt übrige Tiefbauten und Hochbauten/Gebäude fallen über dem Budgetwert aus.

Der Aufwand beim Unterhalt Mobilien und immaterielle Anlagen fällt um CHF 48'620.95 unter dem budgetierten Betrag aus. Grössere Abweichungen sind in den Bereichen Unterhalt Apparate, Maschinen, Geräte und Informatik ersichtlich. Hier fielen geringe Kosten bei der Wasserversorgung und bei der Schulleitung/Schulverwaltung an.

Die Mieten, Leasing, Pachten und Benützungsgebühren fallen im Rahmen des Budgets aus.

Bei den Spesenentschädigungen und Exkursionen, Schulreisen und Lager sind Minderaufwendungen von CHF 25'869.10 verbucht. Mehrheitlich im Bereich Bildung wurde das Budget nicht ausgeschöpft.

Die Wertberichtigungen wurden aufgrund der Pauschalbetrachtung bei den Steuern und aufgrund der effektiven Debitorenausständen vorgenommen. Die tatsächlichen Forderungsverluste sind in den Bereichen Steuern inkl. Verzugszinsen zu finden.

Beim übrigen Betriebsaufwand wurde der Gemeinderatskredit nicht ausgeschöpft.

Abschreibungen

Die Abschreibungen fallen um CHF 33'149.30 höher aus. Das bestehenden Verwaltungsvermögen wird mit CHF 675'468.00 abgeschrieben. Die Abschreibungsdauer ist auf 12 Jahre seit der Einführung von HRM2 festgelegt. Grundlage für die Berechnung der Abschreibungen bilden die Investitionen und die Inbetriebnahme der Anlagen. Fallen die Investitionen geringer aus oder die Anlagen werden noch nicht in Betrieb genommen, wirkt sich dies entsprechend auf die Abschreibungen aus. Bei den planmässigen Abschreibungen der Sachanlagen fallen die Abschreibungen aufgrund der Umsetzung des Schulraumprojekts M1 und aufgrund von Strassen- und Wasserprojekten um CHF 108'604.75 höher aus.

Bei den planmässigen Abschreibungen übriger immaterielle Anlagen wurde im Budget 2025 die Inbetriebnahme der Ortsplanungsrevision einberechnet, welche Stand heute noch nicht abgeschlossen werden konnte.

Finanzaufwand

Der Finanzaufwand schliesst mit CHF 23'424.89 geringer ab. Die langfristigen Darlehen konnten zu günstigeren Konditionen aufgenommen werden. Kurzfristige Darlehen wurde keine benötigt. Der Vergütungszins Steuern fällt um CHF 12'814.35 über dem Budgetwert aus.

Einlage in Fonds und SF

Bei den Einlagen handelt es sich um die Einlagen in den Werterhalt der SF Wasserversorgung und Abwasserentsorgung. Die Anschlussgebühren Wasser und Abwasser müssen zwingend in den Werterhalt eingelegt werden. Diese werden an die ordentlichen Einlagen angerechnet. Die Anschlussgebühren sind in diesem Jahr geringer ausgefallen als budgetiert. Diese Position beeinflusst den Allgemeinen Haushalt nicht.

Transferaufwand

Die Minderaufwendungen betragen CHF 167'369.70. Der Lastenanteil Sozialhilfe und die Gehaltskosten der Schulleitung (zusätzliche Stellenprozente) fallen geringer aus. Im Gegenzug übersteigen die Entschädigungen an den Kanton und an andere Gemeinden für Gehaltskosten und die Musikschulbeiträge das Budget.

Der Lastenanteil Ergänzungsleistung liegt mit CHF 127'571.00 unter dem budgetierten Betrag. Weiter sind Minderaufwendungen bei Beiträgen an die ARA-Verbände, privaten Organisationen und externe Musikschulen sowie bei der REKJA zu verzeichnen. Auch die Betreuungsgutscheine fallen mit CHF 26'713.25 geringer aus. Die Beiträge Bevölkerungsschutz Grauholz sowie ZSO Bern übersteigen den budgetierten Betrag.

Ausserordentlicher Aufwand

Systembedingte zusätzliche Abschreibungen müssen vorgenommen werden, wenn der Allgemeine Haushalt einen Ertragsüberschuss ausweist und die ordentlichen Abschreibungen kleiner als die Nettoinvestitionen sind. Im Rechnungsjahr 2025 resultiert im Allgemeinen Haushalt ein Ertragsüberschuss von CHF 30'237.73 und die ordentlichen Abschreibungen sind kleiner als die Nettoinvestitionen. Deshalb sind die zusätzlichen Abschreibungen gemäss Art. 84 GV zwingend vorzunehmen. Gemäss Art. 85 GV entsprechen die zusätzlichen Abschreibungen der Differenz Nettoinvestitionen zu ordentlichen Abschreibungen, aber höchstens dem Ertragsüberschuss.

Interne Verrechnungen

Die internen Verrechnungen beeinflussen das Rechnungsergebnis nicht und werden mit der Sachgruppe 49 wiederum ausgeglichen.

Fiskalertrag

Die Einnahmen aus Steuern liegen um CHF 102'155.25 unter dem Budgetwert. Die Einkommenssteuern der natürlichen Personen fallen um CHF 71'988.05 höher aus. Die Vermögenssteuern sowie die Quellensteuern liegen mit CHF 77'525.20 und CHF 81'597.75 über dem budgetierten Wert. Bei den Gewinnsteuern der juristischen Personen ist ein Minderertrag von CHF 434'087.70 vorhanden. Bei den übrigen direkten Steuern fallen die Vermögensgewinnsteuern (Grundstückgewinnsteuern und Steuern auf Sonderveranlagungen) um CHF 106'722.35 höher aus.

Entgelte

Der Minderertrag der Entgelte liegt gegenüber dem Budget bei CHF 290'126.20. Die Ersatzabgaben Feuerwehr fällt geringer aus. Bei den Gebühren für Amtshandlungen ist ein Minderertrag von CHF 7'636.78 ersichtlich. Die Elternbeiträge Betreuung Tagesschule übersteigen den Budgetwert mit CHF 24'609.10. Bei den Benützungsgebühren und Dienstleistungen fallen die Mindererträge der einmaligen Anschlussgebühren der Bereiche SF

Wasserversorgung und SF Abwasserentsorgung ins Gewicht, welche abhängig von der Bautätigkeit sind. Bei den Rückerstattungen ist ersichtlich, dass weniger Elternbeiträge Verpflegung Tagesschule sowie weniger Rückerstattungen im Bereich Raumordnung verbucht werden konnten. Die Bussen betreffen die SF Feuerwehr.

Finanzertrag

Der Finanzertrag schliesst mit Mehrerträgen von CHF 57'432.50 ab. Bei den Verzugszinsen auf Steuern resultiert ein Mehrertrag von CHF 13'315.75. Aus der Ersatzbeschaffung eines Werkhoffahrzeuges konnte ein Buchgewinn von CHF 17'300.00 realisiert werden. Der Liegenschaftsertrag FV liegt im Rahmen des Budgetwertes. Bei der Wertberichtigung Anlagen FV wurde bei den BKW-Aktien eine Berichtigung von CHF 21'840.00 vorgenommen. Bei der Vergütung der Genossenschaft Elektra sowie bei den Pacht- und Mietzinsen Liegenschaften VV resultieren Mehrerträge.

Entnahmen Fonds und Spezialfinanzierungen

Die Entnahmen beinhalten die WE SF Wasserversorgung und SF Abwasserentsorgung (Unterhaltsarbeiten und Abschreibungen). Die Entnahmen fallen über dem Budgetwert aus. Aus dem Zivilschutzfonds wurden keine Entnahmen vorgenommen.

Transferertrag

Der Transferertrag schliesst mit Mehrerträgen von CHF 65'453.80 ab. Der Anteil an der direkten Bundessteuer beträgt CHF 53'222.40 und liegt um CHF 13'222.40 über dem budgetierten Wert. Aufgrund von weniger ausgestellten Betreuungsgutscheinen fällt auch der Anteil des Kantons in diesem Bereich tiefer aus. Die Entschädigungen von Gemeinden und Gemeindeverbänden beinhalten höhere Erträge aus der Gewinnausschüttung des Anzeigers, den Schulgeldern und dem Nettoaufwand Tierkörperbeseitigung. Der Disparitätenabbau fällt um CHF 33'415.00 höher aus. Die Kantonsbeiträge an den Schülertransport und an die Schulsozialarbeit fallen höher aus.

Ausserordentlicher Ertrag

Hier sind die Abschreibung der Neubewertungsreserve über 5 Jahre z.G. des Bilanzüberschusses sowie die Entnahme des Grabfonds verbucht. Weiter wurde die Entnahme aus der SF Übertragung VV nach Art. 85a GV z.G. der SF Wasserversorgung mit CHF 106'036.94 verbucht.

Interne Verrechnungen

Die internen Verrechnungen beeinflussen das Rechnungsergebnis nicht und werden mit der Sachgruppe 39 wiederum ausgeglichen.

1.1.2 Spezialfinanzierungen (SF)

SF Wasserversorgung

Die SF Wasserversorgung (Funktion 7101) schliesst mit einem Ertragsüberschuss von CHF 142'022.44 ab. Budgetiert wurde ein Ertragsüberschuss von CHF 201'550.00. Die Schlechterstellung gegenüber dem Budget beträgt CHF 59'527.56. Die Spezialfinanzierung wird gem. Art. 12 Finanzverordnung verzinst.

Das Eigenkapital (Rechnungsausgleich) der SF Wasserversorgung beträgt CHF 2'877'052.30 (Konto 29001.10).

Der Bestand des Werterhalts beläuft sich auf CHF 2'906'160.43 (Konto 29301.10).

SF Abwasserentsorgung

Die SF Abwasserentsorgung (Funktion 7201) schliesst mit einem Aufwandüberschuss von CHF 189'018.40 ab. Budgetiert wurde ein Aufwandüberschuss von CHF 191'000.00. Die Besserstellung gegenüber dem Budget beträgt CHF 1'981.60. Die Spezialfinanzierung wird gem. Art. 12 Finanzverordnung verzinst.

Das Eigenkapital (Rechnungsausgleich) der SF Abwasserentsorgung beträgt CHF 87'700.39 (Konto 29002.20).

Der Bestand des Werterhalts beläuft sich auf CHF 5'791'381.60 (Konto 29302.20).

SF Abfall

Die SF Abfallentsorgung (Funktion 7301) schliesst mit einem Aufwandüberschuss von CHF 98'044.55 ab. Budgetiert wurde ein Aufwandüberschuss von CHF 121'080.00. Die Besserstellung gegenüber dem Budget beträgt CHF 23'035.45. Die Spezialfinanzierung wird gem. Art. 12 Finanzverordnung verzinst.

Das Eigenkapital (Rechnungsausgleich) der SF Abfallentsorgung beträgt CHF 224'148.69 (Konto 29003.30).

SF Übertragung Verwaltungsvermögen

Bildung der SF gemäss Art. 85a GV aus der Übertragung der Leitungen des Reservoirs an die Emmental Trinkwasser (ETW). Aus dieser Spezialfinanzierung ist nach einer Sperrfrist von 5 Jahren nach der Einlage über eine Dauer von 16 Jahren ein gleichbleibender Betrag zu entnehmen. Die Entnahme erfolgt zu Gunsten der Wasserversorgung. Die Entnahme in der Höhe von CHF 106'036.94 wurde mit der Jahresrechnung 2025 verbucht. Die erste Entnahme erfolgte per 31.12.2023.

1.1.3 Übrige Spezialfinanzierungen (SF) mit Gemeindereglement

SF Feuerwehr

Die SF Feuerwehr (Funktion 1500) schliesst mit einem Ertragsüberschuss von CHF 49'041.35 ab. Budgetiert wurde ein Aufwandüberschuss von CHF 31'450.00. Die Besserstellung gegenüber dem Budget beträgt CHF 80'491.35. Die Spezialfinanzierung wird gem. Art. 12 Finanzverordnung verzinst.

Das Eigenkapital (Rechnungsausgleich) der SF Feuerwehr beträgt CHF 1'360'317.99 (Konto 29000.00).

Die SF Feuerwehr wird als zweiseitige Spezialfinanzierung geführt.

1.1.4 Investitionsrechnung

Aktivierungsgrenze

Die Aktivierungsgrenze für den allgemeinen Haushalt liegt bei CHF 50'000.00. Bei den SF Wasserversorgung und SF Abwasserentsorgung liegt die Aktivierungsgrenze bei CHF 30'000.00 (gemäss Art. 79a GV).

Investitionsrechnung

Es wurden Nettoinvestitionen von CHF 5'876'118.67 getätigt. Budgetiert waren Nettoinvestitionen von CHF 6'195'000.00. Die Investitionseinnahmen betragen CHF 93'675.80. Grössere Abweichungen sind in den folgenden Bereichen zu verzeichnen:

- Feuerwehr; CHF -183'853.70
Ersatzbeschaffung Tanklöschfahrzeug gestartet, noch in Umsetzungsphase.
- Schulliegenschaften; CHF +943'576.40
Ausgaben Schulraumprojekt M1 höher ausgefallen.
- Kinderkrippen und Kinderhorte; +CHF 30'000.00
Darlehen an KITA's Fraubrunnen-Utzenstorf gewährt.
- Gemeindestrassen; CHF -468'941.15
Beträge und Projektablauf schwierig einzuschätzen. Geringere Ausgaben für laufende Projekte.
- SF Wasserversorgung; CHF -362'106.25
Beträge und Projektablauf schwierig einzuschätzen.
- SF Abwasserentsorgung; CHF -204'440.25
Beträge und Projektablauf schwierig einzuschätzen.
- Übriger Umweltschutz; CHF -100'000.00
Bau von neuen Gräbern Friedhof Grafenried im Jahr 2025 nicht umgesetzt.

1.1.5 Bilanz

Die Bilanzsumme beträgt per 31.12.2025 CHF 38'521'274.27. Davon beläuft sich das Finanzvermögen auf CHF 13'808'294.33. Gegenüber dem Eröffnungswert entspricht dies einer Zunahme von CHF 277'735.25. Die flüssigen Mittel haben sich um CHF 878'117.88 erhöht. Die Forderungen haben sich um CHF 625'663.58 verringert. Die Wertberichtigungen auf Forderungen wurden im Bereich der Steuern pauschal und im Bereich der Debitoren effektiv vorgenommen. Die Vorräte Abfallmarken/Abfallsäcke sind mit CHF 16'940.67 bilanziert. Die BKW Aktien (Finanzanlagen) wurden um CHF 21'840.00 dem Marktwert angepasst. Die Sachanlagen Finanzvermögen bleiben unverändert. Das Verwaltungsvermögen hat sich um die Nettoinvestitionen und die Abschreibungen verändert. Das Darlehen an den Zweckverband Schwimmbad Region Messen ist mit CHF 1'039'500.00 bilanziert. Neu wird unter Darlehen an private Organisationen ohne Erwerbszweck ein Darlehen mit CHF 30'000.00 an die KITA's Fraubrunnen-Utzenstorf bilanziert.

Das Fremdkapital beträgt CHF 13'056'326.94 und hat sich um CHF 4'643'405.76 erhöht. Die laufenden Verbindlichkeiten beinhalten die Kreditoren mit CHF 1'857'070.61. Bei den kurzfristigen Darlehen ist das im Jahr 2026 fällige Darlehen der Postfinance bilanziert. Im Jahr 2025 haben sich die langfristigen Darlehen um CHF 4.0 Mio. erhöht. Die Verbindlichkeiten ggü. Legaten und Stiftungen bleiben mehrheitlich unverändert.

Das Eigenkapital (SG 29) beträgt per 31.12.2025 CHF 25'464'947.33. Hier inbegriffen sind nebst den Spezialfinanzierungen im EK und den Vorfinanzierungen die finanzpolitische Reserve sowie Schwankungsreserve. Der Bilanzwert per 31.12.2025 der finanzpolitischen Reserve beträgt CHF 4'418'004.52 und hat sich um die zusätzlichen Abschreibungen von CHF 30'237.73 erhöht. Die letzte Tranche der Neubewertungsreserve wurde verbucht und diese wird mit CHF 0.00 bilanziert. Die Schwankungsreserve bleibt mit CHF 117'977.37 unverändert.

Das massgebende Eigenkapital (299) beläuft sich unverändert auf CHF 6'293'606.86.

1.1.6 Nachkredite

Es werden nur Nachkredite grösser als CHF 5'000.00 aufgeführt.

Total	CHF	953'771.85
-------	-----	------------

davon:

gebunden	CHF	869'062.30
GR Kompetenz	CHF	150'391.55
zu beschliessen	CHF	0.00

Die Differenz Total Nachkredite zu gebunden und GR-Kompetenz beträgt CHF 65'682.00. Dieser Betrag ergibt sich aus den nicht ausgeschöpften Nachkrediten (Minuspositionen).

Die gebundenen Nachkredite beinhalten Personalkosten inkl. Löhne, Entschädigungen und Gehaltskosten an den Kanton, Musikschulbeiträge, Beiträge an Verbände, Unterhaltskosten sowie Heizkosten, planmässige Abschreibungen, Einlagen in SF WE Wasser und Abwasser, interne Verrechnung Tierkörperbeseitigung, Forderungsverluste Steuern, Abschreibungen Verzugszins und Vergütungszinsen auf Steuerguthaben.

Die Nachkredite in der Kompetenz des Gemeinderates beinhalten Anschaffungen IT und nicht aktivierbare Anlagen, Honorarkosten, DL Dritter, Lehrmittel, Unterhalt Anlagen, Fahrzeuge und Geräte, Miete Räumlichkeiten und Maschinen, Beiträge, Entsorgungskosten und Verbrauchsmaterial.

Details können der Nachkredittabelle entnommen werden.

1.2 Spezialfinanzierungen (gebührenfinanzierte Bereiche)

(Art. 30 Bst. b FHDV)

SF Wasserversorgung

	Rechnungsjahr 2025	Budget 2025	Rechnung 2024
Erfolg	142'022.44	201'550.00	149'508.34
Verwaltungsvermögen per 31.12.2025	4'172'907.20		3'735'123.05
Bestand Werterhalt per 31.12.2025	2'906'160.43		2'855'677.43
Eigenkapital SF per 31.12.2025	2'877'052.30		2'735'029.86

SF Abwasserentsorgung

	Rechnungsjahr 2025	Budget 2025	Rechnung 2024
Erfolg	-189'018.40	-191'000.00	-166'676.44
Verwaltungsvermögen per 31.12.2025	2'056'662.00		1'743'601.30
Bestand Werterhalt per 31.12.2025	5'791'381.60		5'621'855.05
Eigenkapital SF per 31.12.2025	87'700.39		276'718.79

SF Abfall

	Rechnungsjahr 2025	Budget 2025	Rechnung 2024
Erfolg	-98'044.55	-121'080.00	-85'859.15
Verwaltungsvermögen per 31.12.2025	0.00		0.00
Bestand Werterhalt per 31.12.2025	0.00		0.00
Eigenkapital SF per 31.12.2025	224'148.69		322'193.24

2 ECKDATEN

2.1 Übersicht

	Rechnung 2025	Budget 2025	Rechnung 2024
Jahresergebnis ER Gesamthaushalt	-95'999.16	-624'980.00	-77'087.05
Jahresergebnis ER Allgemeiner Haushalt	0.00	-483'000.00	0.00
Jahresergebnis gesetzliche Spezialfinanzierungen	-95'999.16	-141'980.00	-77'087.05
Steuerertrag natürliche Personen	13'866'611.00	13'635'500.00	13'365'156.85
Steuerertrag juristische Personen	636'532.60	1'068'900.00	1'360'294.10
Liegenschaftssteuer	1'096'183.90	1'100'000.00	1'050'377.40
Nettoinvestitionen	5'876'118.67	6'195'000.00	3'577'957.20
Bestand Finanzvermögen	13'808'294.33		13'530'559.08
Bestand Verwaltungsvermögen Gesamthaushalt	24'712'979.94		20'378'410.57
Bestand Verwaltungsvermögen Allgemeiner Haushalt	18'244'387.44		14'652'037.22
Bestand Verwaltungsvermögen Spezialfinanzierungen	6'468'592.50		5'726'373.35
Fremdkapital	13'056'326.94		8'412'921.18
Eigenkapital	25'464'947.33		25'496'048.47
Reserven	4'418'004.52		4'387'766.79
Bilanzüberschuss/-fehlbetrag	6'293'606.86		6'293'606.86

2.2 Selbstfinanzierung / Finanzierungsergebnis

		Rechnung 2025	Budget 2025	Rechnung 2024
Ergebnis Gesamthaushalt	90	-95'999.16	-624'980.00	-77'087.05
Abschreibung Verwaltungsvermögen	33	1'541'549.30	1'508'400.00	1'251'976.20
Einlagen in Fonds und Spezialfinanzierungen	35	437'063.30	437'200.00	437'403.00
Entnahmen aus Fonds und Spezialfinanzierungen	45	-217'083.75	-201'400.00	-399'552.20
Wertberichtigung Darlehen Verwaltungsvermögen	364	0.00	0.00	0.00
Wertberichtigung Beteiligungen Verwaltungsvermögen	365	0.00	0.00	0.00
Abschreibungen Investitionsbeiträge	366	0.00	0.00	0.00
Zusätzliche Abschreibungen	383	0.00	0.00	0.00
Einlagen in das Eigenkapital	389	30'237.73	0.00	916'461.42
Entnahmen aus dem Eigenkapital	489	-185'345.26	-185'660.00	-185'646.26
Aufwertung Verwaltungsvermögen	4490	0.00	0.00	0.00
Selbstfinanzierung		1'510'422.16	933'560.00	1'943'555.11
Nettoinvestitionen				
Investitionsausgaben	690	5'969'794.47	6'835'000.00	3'698'914.00
Investitionseinnahmen	590	93'675.80	640'000.00	120'956.80
Nettoinvestitionen		5'876'118.67	6'195'000.00	3'577'957.20
Finanzierungsergebnis		-4'365'696.51	-5'261'440.00	-1'634'402.09

2.3 Gestufte Erfolgsausweise

2.3.1 Gesamter Haushalt

	Rechnung 2025	Budget 2025	Rechnung 2024
Betrieblicher Aufwand			
30 Personalaufwand	4'116'866.85	4'255'645.00	3'743'417.25
31 Sach- und übriger Betriebsaufwand	4'285'090.43	4'801'775.00	4'571'789.35
33 Abschreibungen Verwaltungsvermögen	1'541'549.30	1'508'400.00	1'251'976.20
35 Einlagen Fonds und Spezialfinanzierungen	437'063.30	437'200.00	437'403.00
36 Transferaufwand	10'658'420.30	10'825'790.00	10'520'109.34
37 Durchlaufende Beiträge	0.00	0.00	0.00
Betrieblicher Aufwand	21'038'990.18	21'828'810.00	20'524'695.14
Betrieblicher Ertrag			
40 Fiskalertrag	16'655'044.75	16'757'200.00	16'834'321.90
41 Regalien und Konzessionen	0.00	0.00	0.00
42 Entgelte	2'175'743.80	2'465'870.00	2'268'504.45
43 Verschiedene Erträge	0.00	0.00	0.00
45 Entnahmen Fonds u. Spezialfinanzierungen	217'083.75	201'400.00	399'552.20
46 Transferertrag	1'193'733.80	1'128'280.00	1'130'504.85
47 Durchlaufende Beiträge	0.00	0.00	0.00
Betrieblicher Ertrag	20'241'606.10	20'552'750.00	20'632'883.40
ERGEBNIS AUS BETRIEBLICHER TÄTIGKEIT	-797'384.08	-1'276'060.00	108'188.26
34 Finanzaufwand	111'875.11	135'300.00	73'863.50
44 Finanzertrag	658'152.50	600'720.00	619'403.35
ERGEBNIS AUS FINANZIERUNG	546'277.39	465'420.00	545'539.85
Operatives Ergebnis	-251'106.69	-810'640.00	653'728.11
38 Ausserordentlicher Aufwand	30'237.73	0.00	916'461.42
48 Ausserordentlicher Ertrag	185'345.26	185'660.00	185'646.26
AUSSERORDENTLICHES ERGEBNIS	155'107.53	185'660.00	-730'815.16
GESAMTERGEBNIS ERFOLGSRECHNUNG	-95'999.16	-624'980.00	-77'087.05

2.3.2 Allgemeiner Haushalt

	Rechnung 2025	Budget 2025	Rechnung 2024
Betrieblicher Aufwand			
30 Personalaufwand	3'976'871.90	4'082'345.00	3'626'258.95
31 Sach- und übriger Betriebsaufwand	3'461'243.38	3'829'675.00	3'434'224.94
33 Abschreibungen Verwaltungsvermögen	1'399'319.65	1'378'500.00	1'122'295.10
35 Einlagen Fonds und Spezialfinanzierungen	0.00	0.00	0.00
36 Transferaufwand	10'074'665.50	10'136'240.00	9'892'601.59
37 Durchlaufende Beiträge	0.00	0.00	0.00
Betrieblicher Aufwand	18'912'100.43	19'426'760.00	18'075'380.58
Betrieblicher Ertrag			
40 Fiskalertrag	16'655'044.75	16'757'200.00	16'834'321.90
41 Regalien und Konzessionen	0.00	0.00	0.00
42 Entgelte	527'465.50	554'820.00	463'423.08
43 Verschiedene Erträge	0.00	0.00	0.00
45 Entnahmen Fonds u. Spezialfinanzierungen	0.00	16'000.00	0.00
46 Transferertrag	1'152'732.80	1'086'080.00	1'088'763.85
47 Durchlaufende Beiträge	0.00	0.00	0.00
Betrieblicher Ertrag	18'335'243.05	18'414'100.00	18'386'508.83
ERGEBNIS AUS BETRIEBLICHER TÄTIGKEIT	-576'857.38	-1'012'660.00	311'128.25
34 Finanzaufwand	111'875.11	135'300.00	73'863.50
44 Finanzertrag	639'661.90	585'400.00	599'587.35
ERGEBNIS AUS FINANZIERUNG	527'786.79	450'100.00	525'723.85
Operatives Ergebnis	-49'070.59	-562'560.00	836'852.10
38 Ausserordentlicher Aufwand	30'237.73	0.00	916'461.42
48 Ausserordentlicher Ertrag	79'308.32	79'560.00	79'609.32
AUSSERORDENTLICHES ERGEBNIS	49'070.59	79'560.00	-836'852.10
GESAMTERGEBNIS ERFOLGSRECHNUNG	0.00	-483'000.00	0.00

2.3.3 Wasserversorgung

	Rechnung 2025	Budget 2025	Rechnung 2024
Betrieblicher Aufwand			
30 Personalaufwand	0.00	0.00	0.00
31 Sach- und übriger Betriebsaufwand	55'784.40	112'600.00	89'462.00
33 Abschreibungen Verwaltungsvermögen	90'109.60	79'000.00	82'043.75
35 Einlagen Fonds und Spezialfinanzierungen	163'886.30	164'000.00	164'226.00
36 Transferaufwand	0.00	0.00	0.00
37 Durchlaufende Beiträge	0.00	0.00	0.00
Betrieblicher Aufwand	309'780.30	355'600.00	335'731.75
Betrieblicher Ertrag			
40 Fiskalertrag	0.00	0.00	0.00
41 Regalien und Konzessionen	0.00	0.00	0.00
42 Entgelte	224'723.50	332'550.00	270'236.25
43 Verschiedene Erträge	0.00	0.00	0.00
45 Entnahmen Fonds u. Spezialfinanzierungen	113'403.30	109'000.00	101'080.90
46 Transferertrag	3'000.00	6'000.00	3'000.00
47 Durchlaufende Beiträge	0.00	0.00	0.00
Betrieblicher Ertrag	341'126.80	447'550.00	374'317.15
ERGEBNIS AUS BETRIEBLICHER TÄTIGKEIT	31'346.50	91'950.00	38'585.40
34 Finanzaufwand	0.00	0.00	0.00
44 Finanzertrag	4'639.00	3'500.00	4'886.00
ERGEBNIS AUS FINANZIERUNG	4'639.00	3'500.00	4'886.00
Operatives Ergebnis	35'985.50	95'450.00	43'471.40
38 Ausserordentlicher Aufwand	0.00	0.00	0.00
48 Ausserordentlicher Ertrag	106'036.94	106'100.00	106'036.94
AUSSERORDENTLICHES ERGEBNIS	106'036.94	106'100.00	106'036.94
GESAMTERGEBNIS ERFOLGSRECHNUNG	142'022.44	201'550.00	149'508.34

2.3.4 Abwasserentsorgung

	Rechnung 2025	Budget 2025	Rechnung 2024
Betrieblicher Aufwand			
30 Personalaufwand	0.00	0.00	0.00
31 Sach- und übriger Betriebsaufwand	201'078.25	235'900.00	450'631.79
33 Abschreibungen Verwaltungsvermögen	27'348.05	26'400.00	22'866.35
35 Einlagen Fonds und Spezialfinanzierungen	273'177.00	273'200.00	273'177.00
36 Transferaufwand	552'354.40	662'000.00	601'411.95
37 Durchlaufende Beiträge	0.00	0.00	0.00
Betrieblicher Aufwand	1'053'957.70	1'197'500.00	1'348'087.09
Betrieblicher Ertrag			
40 Fiskalertrag	0.00	0.00	0.00
41 Regalien und Konzessionen	0.00	0.00	0.00
42 Entgelte	750'871.35	920'000.00	871'561.35
43 Verschiedene Erträge	0.00	0.00	0.00
45 Entnahmen Fonds u. Spezialfinanzierungen	103'680.45	76'400.00	298'471.30
46 Transferertrag	0.00	0.00	0.00
47 Durchlaufende Beiträge	0.00	0.00	0.00
Betrieblicher Ertrag	854'551.80	996'400.00	1'170'032.65
ERGEBNIS AUS BETRIEBLICHER TÄTIGKEIT	-199'405.90	-201'100.00	-178'054.44
34 Finanzaufwand	0.00	0.00	0.00
44 Finanzertrag	10'387.50	10'100.00	11'378.00
ERGEBNIS AUS FINANZIERUNG	10'387.50	10'100.00	11'378.00
Operatives Ergebnis	-189'018.40	-191'000.00	-166'676.44
38 Ausserordentlicher Aufwand	0.00	0.00	0.00
48 Ausserordentlicher Ertrag	0.00	0.00	0.00
AUSSERORDENTLICHES ERGEBNIS	0.00	0.00	0.00
GESAMTERGEBNIS ERFOLGSRECHNUNG	-189'018.40	-191'000.00	-166'676.44

2.3.5 Abfall

	Rechnung 2025	Budget 2025	Rechnung 2024
Betrieblicher Aufwand			
30 Personalaufwand	0.00	0.00	0.00
31 Sach- und übriger Betriebsaufwand	474'539.05	479'000.00	459'857.47
33 Abschreibungen Verwaltungsvermögen	0.00	0.00	0.00
35 Einlagen Fonds und Spezialfinanzierungen	0.00	0.00	0.00
36 Transferaufwand	28'761.55	24'800.00	23'371.95
37 Durchlaufende Beiträge	0.00	0.00	0.00
Betrieblicher Aufwand	503'300.60	503'800.00	483'229.42
Betrieblicher Ertrag			
40 Fiskalertrag	0.00	0.00	0.00
41 Regalien und Konzessionen	0.00	0.00	0.00
42 Entgelte	404'451.05	382'000.00	396'350.27
43 Verschiedene Erträge	0.00	0.00	0.00
45 Entnahmen Fonds u. Spezialfinanzierungen	0.00	0.00	0.00
46 Transferertrag	0.00	0.00	0.00
47 Durchlaufende Beiträge	0.00	0.00	0.00
Betrieblicher Ertrag	404'451.05	382'000.00	396'350.27
ERGEBNIS AUS BETRIEBLICHER TÄTIGKEIT	-98'849.55	-121'800.00	-86'879.15
34 Finanzaufwand	0.00	0.00	0.00
44 Finanzertrag	805.00	720.00	1'020.00
ERGEBNIS AUS FINANZIERUNG	805.00	720.00	1'020.00
Operatives Ergebnis	-98'044.55	-121'080.00	-85'859.15
38 Ausserordentlicher Aufwand	0.00	0.00	0.00
48 Ausserordentlicher Ertrag	0.00	0.00	0.00
AUSSERORDENTLICHES ERGEBNIS	0.00	0.00	0.00
GESAMTERGEBNIS ERFOLGSRECHNUNG	-98'044.55	-121'080.00	-85'859.15

2.3.6 Feuerwehr

	Rechnung 2025	Budget 2025	Rechnung 2024
Betrieblicher Aufwand			
30 Personalaufwand	139'994.95	173'300.00	117'158.30
31 Sach- und übriger Betriebsaufwand	92'445.35	144'600.00	137'613.15
33 Abschreibungen Verwaltungsvermögen	24'772.00	24'500.00	24'771.00
35 Einlagen Fonds und Spezialfinanzierungen	0.00	0.00	0.00
36 Transferaufwand	2'638.85	2'750.00	2'723.85
37 Durchlaufende Beiträge	0.00	0.00	0.00
Betrieblicher Aufwand	259'851.15	345'150.00	282'266.30
Betrieblicher Ertrag			
40 Fiskalertrag	0.00	0.00	0.00
41 Regalien und Konzessionen	0.00	0.00	0.00
42 Entgelte	268'232.40	276'500.00	266'933.50
43 Verschiedene Erträge	0.00	0.00	0.00
45 Entnahmen Fonds u. Spezialfinanzierungen	0.00	0.00	0.00
46 Transferertrag	38'001.00	36'200.00	38'741.00
47 Durchlaufende Beiträge	0.00	0.00	0.00
Betrieblicher Ertrag	306'233.40	312'700.00	305'674.50
ERGEBNIS AUS BETRIEBLICHER TÄTIGKEIT	46'382.25	-32'450.00	23'408.20
34 Finanzaufwand	0.00	0.00	0.00
44 Finanzertrag	2'659.10	1'000.00	2'532.00
ERGEBNIS AUS FINANZIERUNG	2'659.10	1'000.00	2'532.00
Operatives Ergebnis	49'041.35	-31'450.00	25'940.20
38 Ausserordentlicher Aufwand	0.00	0.00	0.00
48 Ausserordentlicher Ertrag	0.00	0.00	0.00
AUSSERORDENTLICHES ERGEBNIS	0.00	0.00	0.00
GESAMTERGEBNIS ERFOLGSRECHNUNG	49'041.35	-31'450.00	25'940.20

3 BILANZ

AKTIVEN

	Jahresrechnung per 31.12.2025	Jahresrechnung per 01.01.2025
FINANZVERMÖGEN		
100 Flüssige Mittel und kurzfristige Geldanlagen	4'523'595.41	3'645'477.53
101 Forderungen	6'865'923.85	7'491'587.43
102 Kurzfristige Finanzanlagen	0.00	0.70
104 Aktive Rechnungsabgrenzungen	0.00	0.00
106 Vorräte und angefangene Arbeiten	16'940.67	13'499.02
107 Finanzanlagen	203'383.00	181'543.00
108 Sachanlagen Finanzvermögen	2'198'451.40	2'198'451.40
109 Forderungen gegenüber Spezialfinanzierungen und Fonds im Fremdkapital	0.00	0.00
TOTAL FINANZVERMÖGEN	13'808'294.33	13'530'559.08
VERWALTUNGSVERMÖGEN		
140 Sachanlagen Verwaltungsvermögen	21'966'127.75	17'874'489.90
142 Immaterielle Anlagen	1'673'334.19	1'425'752.67
144 Darlehen	1'069'500.00	1'074'150.00
145 Beteiligungen, Grundkapitalien	4'018.00	4'018.00
146 Investitionsbeiträge	0.00	0.00
TOTAL VERWALTUNGSVERMÖGEN	24'712'979.94	20'378'410.57
AKTIVEN	38'521'274.27	33'908'969.65

PASSIVEN

	Jahresrechnung per 31.12.2025	Jahresrechnung per 01.01.2025
FREMDKAPITAL		
Kurzfristiges Fremdkapital		
200 Laufende Verbindlichkeiten	1'867'725.81	2'246'508.50
201 Kurzfristige Finanzverbindlichkeiten	1'000'000.00	0.00
204 Passive Rechnungsabgrenzungen	65'477.70	43'708.25
205 Kurzfristige Rückstellungen	30'000.00	30'000.00
Total kurzfristiges Fremdkapital	2'963'203.51	2'320'216.75
Langfristiges Fremdkapital		
206 Langfristige Finanzverbindlichkeiten	9'722'589.00	5'722'589.00
208 Langfristige Rückstellungen	70'000.00	70'000.00
209 Verbindlichkeiten gegenüber Spezialfinanzierungen und Fonds im Fremdkapital	300'534.43	300'115.43
Total langfristiges Fremdkapital	10'093'123.43	6'092'704.43
TOTAL FREMDKAPITAL	13'056'326.94	8'412'921.18
EIGENKAPITAL		
290 Verpflichtungen/Vorschüsse gegenüber Spezialfinanzierungen	5'927'699.55	6'129'735.65
292 Rücklagen der Globalbudgetbereiche	0.00	0.00
293 Vorfinanzierungen	8'707'659.03	8'487'813.48
294 Reserven	4'418'004.52	4'387'766.79
296 Neubewertungsreserve Finanzvermögen	117'977.37	197'125.69
299 Bilanzüberschuss/-fehlbetrag	6'293'606.86	6'293'606.86
TOTAL EIGENKAPITAL	25'464'947.33	25'496'048.47
PASSIVEN	38'521'274.27	33'908'969.65

4 FUNKTIONEN

4.1 Erfolgsrechnung

	Jahresrechnung 2025		Budget 2025		Jahresrechnung 2024	
	Aufwand	Ertrag	Aufwand	Ertrag	Aufwand	Ertrag
0 Allgemeine Verwaltung	2'500'701.02	169'177.47	2'606'255.00	164'400.00	2'255'572.03	168'344.50
Nettoergebnis		2'331'523.55		2'441'855.00		2'087'227.53
1 Öffentliche Ordnung und Sicherheit	577'797.04	467'263.50	657'400.00	527'450.00	565'819.31	439'200.05
Nettoergebnis		110'533.54		129'950.00		126'619.26
2 Bildung	6'788'668.24	643'750.55	6'708'615.00	605'720.00	6'343'044.65	564'373.40
Nettoergebnis		6'144'917.69		6'102'895.00		5'778'671.25
3 Kultur, Sport, Freizeit, Kirche	477'139.51	15'264.30	495'930.00	6'520.00	527'774.50	14'220.10
Nettoergebnis		461'875.21		489'410.00		513'554.40
4 Gesundheit	19'205.80	0.00	22'180.00	0.00	20'523.35	0.00
Nettoergebnis		19'205.80		22'180.00		20'523.35
5 Soziale Sicherheit	4'884'996.00	200'664.90	5'114'950.00	223'860.00	4'797'527.49	228'398.95
Nettoergebnis		4'684'331.10		4'891'090.00		4'569'128.54
6 Verkehr	1'913'681.40	136'791.00	1'918'980.00	157'400.00	1'810'563.75	135'782.50
Nettoergebnis		1'776'890.40		1'761'580.00		1'674'781.25
7 Umweltschutz und Raumordnung	2'403'558.74	2'105'990.24	2'867'090.00	2'371'010.00	2'695'338.75	2'401'136.30
Nettoergebnis		297'568.50		496'080.00		294'202.45
8 Volkswirtschaft	25'348.12	175'417.73	43'330.00	161'900.00	40'872.15	170'510.73
Nettoergebnis	150'069.61		118'570.00		129'638.58	
9 Finanzen und Steuern	1'913'465.94	17'590'242.12	1'907'230.00	18'123'700.00	2'767'345.12	17'702'414.57
Nettoergebnis	15'676'776.18		16'216'470.00		14'935'069.45	

4.1.1 Kommentar

0 Allgemeine Verwaltung

	Jahresrechnung 2025		Budget 2025		Jahresrechnung 2024	
	Aufwand	Ertrag	Aufwand	Ertrag	Aufwand	Ertrag
Nettoergebnis	2'500'701.02	169'177.47 2'331'523.55	2'606'255.00	164'400.00 2'441'855.00	2'255'572.03	168'344.50 2'087'227.53

- 0110 Legislative: Mehraufwendungen von CHF 1'458.65. Höhere Portokosten und Parteikostenentschädigung wegen Wahljahr.
- 0120 Exekutive: Minderaufwendungen von CHF 28'279.55. Tiefere Tag- und Sitzungsgelder Kommissionen, tiefere Kosten für Kursbesuch und Druckkosten. Gemeinderatskredit nicht vollumfänglich ausgeschöpft.
- 0220 Allgemeine Dienste: Minderaufwendungen von CHF 42'446.30. Lohnaufwand Verwaltung inkl. Sozialversicherungen aufgrund von Stellenmutationen tiefer ausgefallen. Grössere Minderaufwendungen in den Bereichen Weiterbildung und Kosten amtliche Bewertung. Mehraufwendungen für die Beschaffung von IT-Geräten sowie Honorare für externe Beratungen/Unterstützungen.
- 0290 Verwaltungsliegenschaften: Minderaufwendungen von CHF 41'064.25. Geringere Kosten bei den Unterhaltsarbeiten und Planung/Projektierungen Dritter. Mehrertrag bei den Pacht- und Mietzinsen.

1 Öffentliche Ordnung und Sicherheit, Verteidigung

	Jahresrechnung 2025		Budget 2025		Jahresrechnung 2024	
	Aufwand	Ertrag	Aufwand	Ertrag	Aufwand	Ertrag
Nettoergebnis	577'797.04	467'263.60 110'533.54	657'400.00	527'450.00 129'950.00	565'819.31	439'200.05 126'619.26

- 1110 Polizei: Minderaufwendungen von CHF 3'648.70.
- 1400 Allg. Rechtswesen: Nettoertrag von CHF 21'309.06. Aufwendungen Gebühren und Honorare tiefer.
Ertrag Amtshandlungen Bauverwaltung um CHF 8'525.05 geringer.

- 1500 SF Feuerwehr: Mehrheitlich resultieren Minderaufwendungen. Bei den Erträgen konnten CHF 6'810.85 weniger Ersatzbeiträge vereinnahmt werden.
- 1610 Militärische Verteidigung: Nettoaufwand aufgrund Sanierungskosten Kugelfang höher ausgefallen.
- 1620 Zivilschutz: Nettoaufwand höher als im Budget geplant. Mehraufwendungen für Beiträge Zivilschutzorganisation Grauholz Nord und ZSO Bern Plus. Bestandsaufnahme der ZS-Anlagen nicht vollzogen und deshalb auch keine Entnahme aus dem ZS-Fonds verbucht.

2 Bildung

	Jahresrechnung 2025		Budget 2025		Jahresrechnung 2024	
	Aufwand	Ertrag	Aufwand	Ertrag	Aufwand	Ertrag
Nettoergebnis	6'788'668.24	643'750.55	6'708'615.00	605'720.00	6'343'044.65	564'373.40
		6'144'917.69		6'102'895.00		5'778'671.25

- 2110 Kindergarten: Geringer Kosten für Lehrmittel. Mehraufwendungen Gehaltskosten an Kanton und Gemeinden.
- 2120 Primarstufe: Minderaufwendungen für Lehrmittel, Anschaffungen, Unterhalt Möbel/Geräte. Mehraufwendungen Gehaltskosten an Kanton. Ertrag aus Schulgeldern von externen SchülerInnen.
- 2130 Sekundarstufe I: Minderaufwendungen für Lehrmittel, Anschaffungen und Exkursionen. Mehraufwendungen Schulgelder an andere Gemeinden (Gymnasialunterricht).
- 2140 Musikschule: Mehraufwendungen an Musikschule Jegenstorf von CHF 68'569.15.
- 2170 Schulliegenschaften: Mehraufwendungen Löhne aufgrund höherer Stellenprozent und Vertretungen, Anschaffungen, Heizmaterial, Unterhaltsarbeiten sowie höhere planmässige Abschreibungen aufgrund Schulraumprojekt M1. Minderaufwendungen Anschaffungen Apparate und Fahrzeuge/Maschinen, Energie und DL Dritter Unterhalt Sport- und Spielplätze.
- 2180 Tagesschule: Grössere Minderaufwendungen bei den Löhnen Betreuung und Lebensmittel. Mehrerträge Elterngebühren Betreuung. Minderertrag Elterngebühren Verpflegung und Kantonsbeitrag aufgrund Betreuungsstunden und Normlohnkosten.

- 2190 Schulleitung und Schulverwaltung: Minderaufwendungen Büromaterial, Unterhalt IT, Spesen und Entschädigung an Kanton (zusätzliche Stellenprozente Schulleitung).
Rückerstattungen und Kostenanteile von CHF 14'080.80 verbucht.
- 2194 Freiwilliger Schulsport: Nettoaufwand im Rahmen des Budgets.
- 2195 Schülertransport: Mehraufwendungen Löhne Schülertransport.
Kantonsbeitrag um CHF 15'981.00 höher.
- 2197 Schulsozialdienst: Minderaufwendungen der Weiterbildungskosten.
Kantonsbeitrag um CHF 1'315.00 höher.
- 2910 Verwaltung: Mehraufwendungen bei den Tag- und Sitzungsgeldern (Projektgruppen Schulraumplanung).

3 Kultur, Sport, Freizeit, Kirche

	Jahresrechnung 2025		Budget 2025		Jahresrechnung 2024	
	Aufwand	Ertrag	Aufwand	Ertrag	Aufwand	Ertrag
Nettoergebnis	477'139.51	15'264.30 461'875.21	495'930.00	6'520.00 489'410.00	527'774.50	14'220.10 513'554.40

- 3290 Übrige Kultur: Minderaufwendungen Jungbürgerfeier- und Bundesfeier sowie Beiträge an private Organisationen.
- 3320 Massenmedien: Minderaufwendungen DL Dritter und Internetauftritt.
Mehrertrag Gewinnausschüttung Anzeiger Fraubrunnen.
- 3410 Sport: Mehraufwendungen Beitrag Zweckverband Schwimmbad Messen.
- 3420 Freizeit: Minderaufwendungen Anschaffungen und Geschenke an Jubilare.

4 Gesundheit

	Jahresrechnung 2025		Budget 2025		Jahresrechnung 2024	
	Aufwand	Ertrag	Aufwand	Ertrag	Aufwand	Ertrag
Nettoergebnis	19'205.80	0.00 19'205.80	22'180.00	0.00 22'180.00	20'523.35	0.00 20'523.35

- 4120 Alters-, Kranken- und Pflegeheime: Nettoaufwand im Rahmen des Budgets.
- 4210 Ambulante Krankenpflege: Nettoaufwand im Rahmen des Budgets.

- 4320 Krankheitsbekämpfung: Keine Beiträge an private Organisationen verbucht.
- 4330 Schulgesundheitsdienst: Minderaufwendungen Löhne und Honorare.
- 4331 Schulzahnpflege: Nettoaufwand im Rahmen des Budgets.

5 Soziale Sicherheit

	Jahresrechnung 2025		Budget 2025		Jahresrechnung 2024	
	Aufwand	Ertrag	Aufwand	Ertrag	Aufwand	Ertrag
Nettoergebnis	4'884'996.00	200'664.90	5'114'950.00	223'860.00	4'797'527.49	228'398.95
		4'684'331.10		4'891'090.00		4'569'128.54

- 5310 Alters- u. Hinterlassenenversicherung AHV: Nettoaufwand im Rahmen des Budgets.
- 5320 Ergänzungsleistungen AHV/IV: LA um CHF 127'571.00 tiefer.
- 5350 Leistungen an das Alter: Nettoaufwand im Rahmen des Budgets.
- 5410 Familienzulagen: LA fällt um CHF 1'016.00 tiefer aus.
- 5440 Jugendschutz allgemein: Minderaufwendungen Elternbriefe Pro Juventute/MVB sowie weniger hoher Beitrag an die REKJA.
- 5450 Leistungen an Familien allgemein: Aufwendungen für Betreuungsgutscheine tiefer ausgefallen = Beitrag von Kanton geringer.
- 5796 Regionaler Sozialdienst: Beitrag um CHF 3'219.60 höher.
- 5799 LA Sozialhilfe: LA um CHF 52'908.35 tiefer.

6 Verkehr

	Jahresrechnung 2025		Budget 2025		Jahresrechnung 2024	
	Aufwand	Ertrag	Aufwand	Ertrag	Aufwand	Ertrag
Nettoergebnis	1'913'681.40	136'791.00	1'918'980.00	157'400.00	1'810'563.75	135'782.50
		1'776'890.40		1'761'580.00		1'674'781.25

- 6150 Gemeindestrassen: Mehraufwendungen für Löhne aufgrund Vertretungen, Anschaffungen Fahrzeuge und Maschinen sowie deren Unterhalt, Miete von Maschinen und Räumlichkeiten und planmässige Abschreibungen. Minderaufwendungen Verbrauchsmaterial, Energie, DL Dritter und baulicher Unterhalt Strassen.

- Mehrerträge aus Rückerstattungen und Verkäufen sowie Gewinn aus Ersatzbeschaffung Fahrzeug und Kantonsbeitrag an die Strassenbeleuchtung.
- 6190 Strassen übrige: Honorare fallen geringer aus, da nicht alle Projekte umgesetzt wurden.
- 6291 Gemeindeanteil ÖV: LA um CHF 7'544.00 höher.

7 Umweltschutz und Raumordnung

	Jahresrechnung 2025		Budget 2025		Jahresrechnung 2024	
	Aufwand	Ertrag	Aufwand	Ertrag	Aufwand	Ertrag
Nettoergebnis	2'403'558.74	2'105'990.24	2'867'090.00	2'371'010.00	2'695'338.75	2'401'136.30
		297'568.50		496'080.00		294'202.45

- 7101 Wasserversorgung: Mehrheitlich Minderaufwendungen. Anschlussgebühren fallen geringer aus. Verbuchung der Entnahme aus der SF Übertragung VV nach Art. 85a GV z.G. der SF Wasserversorgung von CHF 106'036.94. Verzinsung der Bestände aufgrund der Zinsentwicklung.
- 7201 Abwasserentsorgung: Mehraufwendungen Unterhalt Tiefbauten und Pumpwerke. Minderaufwendungen DL Dritter. Anschlussgebühren fallen geringer aus. Entnahme aus dem Werterhalt fällt höher aus. Verzinsung der Bestände aufgrund der Zinsentwicklung.
- 7301 Abfall: Minderaufwendungen bei den Abfuhrkosten ausgenommen Separatsammlungen. Interne Verrechnung Nettoaufwand Tierkörpersammelstelle höher. Gebührenerträge fallen höher aus. Verzinsung der Bestände aufgrund der Zinsentwicklung.
- 7410 Gewässerverbauungen: Minderaufwendungen DL Dritter und Unterhalt Wasserbau. Keine Abschreibungen verbucht.
- 7500 Arten- und Landschaftsschutz: Minderaufwendungen von CHF 6'117.10.
- 7690 Bekämpfung von Umweltverschmutzung: Beitrag an Regionalkonferenz im Rahmen des Budgets.
- 7710 Friedhof und Bestattungen: Minderaufwendungen Energie und planmässige Abschreibungen. Mehraufwendungen DL Dritter und baulicher Unterhalt. Mehrertrag Grabunterhaltsgebühren und Mindertrag aus Rückerstattungen.
- 7792 Hundetoiletten: Minderaufwendungen Löhne und Anschaffungen.

7900 Raumordnung: Minderaufwendungen DL Dritter für Planungen und Abklärungen. Keine Verbuchung von Abschreibungen, da Ortsplanungsrevision noch nicht rechtskräftig.

Minderertrag aus Rückerstattungen, da Projekte nicht umgesetzt wurden.

7907 Regionalkonferenz: Beitrag an Regionalkonferenz im Rahmen des Budgets.

8 Volkswirtschaft

	Jahresrechnung 2025		Budget 2025		Jahresrechnung 2024	
	Aufwand	Ertrag	Aufwand	Ertrag	Aufwand	Ertrag
Nettoergebnis	25'348.12	175'417.73	43'330.00	161'900.00	40'872.15	170'510.73
	150'069.61		118'570.00		129'638.58	

8110 Verwaltung, Vollzug u. Kontrolle: Beitrag an Flurgenossenschaft Limpach verbucht.

8200 Forstwirtschaft: Kosten für Waldunterhalt geringer.
Höherer Ertrag aus Holzverkauf.

8500 Industrie, Gewerbe, Handel: Nettoaufwand im Rahmen des Budgets.

8710 Elektrizität allgemein: Minderaufwendungen bei den Honoraren und externen Beratungen.

Mehrertrag aus Konzessionsentschädigung der Genossenschaft Elektra.

9 Finanzen und Steuern

	Jahresrechnung 2025		Budget 2025		Jahresrechnung 2024	
	Aufwand	Ertrag	Aufwand	Ertrag	Aufwand	Ertrag
Nettoergebnis	1'913'465.94	17'590'242.12	1'907'230.00	18'123'700.00	2'767'345.12	17'702'414.57
	15'676'776.18		16'216'470.00		14'935'069.45	

9100 Allg. Gemeindesteuern: Pauschale Wertberichtigungen. Mehrbelastungen Forderungsverluste, passive Steuerauscheidungen Einkommen/Vermögen NP sowie Gewinnsteuer JP und pauschale Steueranrechnungen.

Mindererträge Nachsteuern und Bussen, Gewinnsteuer, aktive Steuerauscheidung Gewinnsteuer JP und Eingang abgeschriebene Steuern.

Bei den weiteren Steuerpositionen resultieren Mehrerträge.

9101 Sondersteuern: Forderungsverlust von CHF 13'202.75

- Mehrerträge Grundstückgewinnsteuern und Steuern aus Sonderveranlagungen.
- 9102 Liegenschaftssteuern: Minderertrag von CHF 3'660.15.
- 9103 Hundetaxe: Minderertrag von CHF 450.00.
- 9300 Finanz- u. Lastenausgleich: Mehrerträge Soziodemografischer Zuschuss von CHF 3'617.00 und Disparitätenabbau von CHF 33'415.00. Minderertrag geografisch-topografischer Zuschuss von CHF 9'726.00.
- 9500 Ertragsanteil übrige: Minderertrag aus Erbschafts- u. Schenkungssteuern von CHF 1'026.80.
Mehrertrag aus Anteil Bundeserträgen von CHF 13'222.40.
- 9610 Zinsen: Minderaufwendungen von CHF 30'287.24 durch weniger hohe Zinsen langfristiger und kurzfristiger Finanzverbindlichkeiten und höhere Verzugszins aus Steuern.
Mehraufwendungen bei den Vergütungszinsen auf Steuerguthaben.
- 9630 Liegenschaften des FV: Minderaufwendungen Publikationen und Anschaffungen.
Miet- und Pachtzinsen im Rahmen des Budgets.
- 9690 Finanzvermögen: Wertberechtigung auf Forderungen von CHF 2'000.00 aufgrund effektiv gefährdeter Guthaben. Aufwertung BKW Aktien um CHF 21'840.00.
- 9710 Rückverteilung aus CO2-Abgabe: Rückerstattung erfolgt erst im Jahr 2026.
- 9900 Nicht aufgeteilte Posten: Forderungsverluste und Einlage in die finanzpolitische Reserve (zusätzliche Abschreibungen) von CHF 30'237.73.
- 9901 Abschreibungen best. VV von CHF 675'468.00.
- 9950 Neutrale Aufwendungen und Erträge: Auflösung Neubewertungsreserve z.G. Bilanzüberschuss.

4.2 Investitionsrechnung

	Jahresrechnung 2025		Budget 2025		Jahresrechnung 2024	
	Ausgaben	Einnahmen	Ausgaben	Einnahmen	Ausgaben	Einnahmen
0 Allgemeine Verwaltung	0.00	0.00	0.00	0.00	0.00	0.00
Nettoausgaben/-einnahmen		0.00		0.00		0.00
1 Öffentliche Ordnung und Sicherheit	16'146.30	0.00	200'000.00	0.00	0.00	0.00
Nettoausgaben/-einnahmen		16'146.30		200'000.00		0.00
2 Bildung	4'228'087.85	28'087.45	3'257'000.00	0.00	1'478'433.50	2'816.00
Nettoausgaben/-einnahmen		4'200'000.40		3'257'000.00		1'475'617.50
3 Kultur, Sport, Freizeit, Kirche	0.00	34'650.00	0.00	35'000.00	111'514.00	34'650.00
Nettoausgaben/-einnahmen	34'650.00		35'000.00			76'864.00
4 Gesundheit	0.00	0.00	0.00	0.00	0.00	0.00
Nettoausgaben/-einnahmen		0.00		0.00		0.00
5 Soziale Sicherheit	30'000.00	0.00	0.00	0.00	0.00	0.00
Nettoausgaben/-einnahmen		30'000.00		0.00		0.00
6 Verkehr	662'444.20	7'385.35	1'376'000.00	243'000.00	1'418'471.65	3'000.00
Nettoausgaben/-einnahmen		655'058.85		1'124'000.00		1'415'471.65
7 Umweltschutz und Raumordnung	1'033'116.12	23'553.00	2'011'000.00	362'000.00	690'494.85	80'490.80
Nettoausgaben/-einnahmen		1'009'563.12		1'649'000.00		610'004.05
8 Volkswirtschaft	0.00	0.00	0.00	0.00	0.00	0.00
Nettoausgaben/-einnahmen		0.00		0.00		0.00
9 Abschluss	93'675.80	5'969'794.47	0.00	0.00	120'956.80	3'698'914.00
Nettoergebnis	5'876'118.67		0.00		3'577'957.20	

5 SACHGRUPPEN

5.1 Erfolgsrechnung

	Jahresrechnung 2025		Budget 2025		Jahresrechnung 2024	
	Aufwand	Ertrag	Aufwand	Ertrag	Aufwand	Ertrag
AUFWAND						
30 Personalaufwand	4'116'866.85		4'255'645.00		3'743'417.25	
31 Sach- und übriger Betriebsaufwand	4'285'090.43		4'801'775.00		4'571'789.35	
33 Abschreibungen Verwaltungsvermögen	1'541'549.30		1'508'400.00		1'251'976.20	
34 Finanzaufwand	111'875.11		135'300.00		73'863.50	
35 Einlagen Fonds u. Spezialfinanzierungen	437'063.30		437'200.00		437'403.00	
36 Transferaufwand	10'658'420.30		10'825'790.00		10'520'109.34	
37 Durchlaufende Beiträge	0.00		0.00		0.00	
38 Ausserordentlicher Aufwand	30'237.73		0.00		916'461.42	
39 Interne Verrechnungen	132'395.00		176'300.00		133'912.50	
3 TOTAL AUFWAND	21'313'498.02		22'140'410.00		21'648'932.56	
ERTRAG						
40 Fiskalertrag		16'655'044.75		16'757'200.00		16'834'321.90
41 Regalien und Konzessionen		0.00		0.00		0.00
42 Entgelte		2'175'743.80		2'465'870.00		2'268'504.45
43 Verschiedene Erträge		0.00		0.00		0.00
44 Finanzertrag		658'152.50		600'720.00		619'403.35
45 Entnahmen Fonds u. Spezialfinanzierungen		217'083.75		201'400.00		399'552.20
46 Transferertrag		1'193'733.80		1'128'280.00		1'130'504.85
47 Durchlaufende Beiträge		0.00		0.00		0.00
48 Ausserordentlicher Ertrag		185'345.26		185'660.00		185'646.26
49 Interne Verrechnungen		132'395.00		176'300.00		133'912.50
4 TOTAL ERTRAG		21'217'498.86		21'515'430.00		21'571'845.51
ABSCHLUSS						
90 Abschluss Erfolgsrechnung	191'063.79	287'062.95	201'550.00	826'530.00	175'448.54	252'535.59
9 ABSCHLUSS GESAMTHAUSHALT	191'063.79	287'062.95	201'550.00	826'530.00	175'448.54	252'535.59
	21'504'561.81	21'504'561.81	22'341'960.00	22'341'960.00	21'824'381.10	21'824'381.10

5.2 Investitionsrechnung

	Jahresrechnung 2025		Budget 2025		Jahresrechnung 2024	
	Ausgaben	Einnahmen	Ausgaben	Einnahmen	Ausgaben	Einnahmen
AUSGABEN						
50 Sachanlagen	5'599'415.40		6'265'000.00		3'390'100.30	
51 Investitionen auf Rechnung Dritter	0.00		0.00		0.00	
52 Immaterielle Anlagen	340'379.07		570'000.00		197'299.70	
54 Darlehen	30'000.00		0.00		0.00	
55 Beteiligungen und Grundkapitalien	0.00		0.00		0.00	
56 Eigene Investitionsbeiträge	0.00		0.00		111'514.00	
57 Durchlaufende Investitionsbeiträge	0.00		0.00		0.00	
5 TOTAL AUSGABEN	5'969'794.47		6'835'000.00		3'698'914.00	
EINNAHMEN						
60 Übertrag Sachanlagen ins Finanzvermögen		0.00		0.00		0.00
61 Rückerstattungen		0.00		0.00		0.00
62 Abgang immaterielle Anlagen		0.00		0.00		0.00
63 Investitionsbeiträge für eigene Rechnung		59'025.80		605'000.00		86'306.80
64 Rückzahlung von Darlehen		34'650.00		35'000.00		34'650.00
65 Übertrag von Beteiligungen				0.00		0.00
66 Rückzahlung eigener Investitionsbeiträge				0.00		0.00
67 Durchlaufende Investitionsbeiträge				0.00		0.00
6 TOTAL EINNAHMEN		93'675.80		640'000.00		120'956.80
59 Übertrag an Bilanz	93'675.80		640'000.00		120'956.80	
69 Übertrag an Bilanz		5'969'794.47		6'835'000.00		3'698'914.00
Nettoinvestitionen	5'876'118.67		6'195'000.00		3'577'957.20	

6 GELDFLUSSRECHNUNG

Bezeichnung	2025	2024
Geldfluss aus betrieblicher Tätigkeit		
Ertragsüberschuss / (-) Aufwandüberschuss	-95'999.16	-77'087.05
Abschreibungen Verwaltungsvermögen	1'541'549.30	1'251'976.20
Abschreibungen Investitionsbeiträge	0.00	0.00
Einlagen in das Eigenkapital	30'237.73	916'461.42
(-) Entnahmen aus dem Eigenkapital	-185'345.26	-185'646.26
Verluste aus Verkauf Finanzanlagen FV und Übertragung Finanzanlagen FV ins VV / (-) Gewinne aus Verkauf Finanzanlagen FV	0.00	0.00
Verluste aus Verkauf Sachanlagen FV und Übertragung Sachanlagen FV ins VV / (-) Gewinne aus Verkauf Sachanlagen FV	-17'300.00	-9'062.00
(-) Wertberichtigungen Anlagen FV / Wertberichtigungen Anlagen FV	-21'840.00	-840.00
Wertberichtigungen Darlehen/Beteiligungen VV	0.00	0.00
(-) Aufwertung VV	0.00	0.00
(-) Zunahme/Abnahme Forderungen	625'663.58	-347'679.35
Abnahme/(-) Zunahme Vorräte	-3'441.65	487.97
Abnahme/(-) Zunahme aktive Rechnungsabgrenzungen	0.00	0.00
Zunahme/(-) Abnahme Laufende Verbindlichkeiten	-94'862.84	-37'917.82
(-) Abnahme/Zunahme kurzfr. Rückstellungen	0.00	0.00
(-) Abnahme/Zunahme passive Rechnungsabgrenzungen	21'769.45	22'174.05
(-) Abnahme/Zunahme langfr. Rückstellungen	0.00	0.00
Zunahme/(-) Abnahme Spezialfinanzierungen im EK und Vorfinanzierungen	220'005.55	37'876.80
Geldfluss aus betrieblicher Tätigkeit	2'020'436.70	1'570'743.96

Geldfluss aus Investitionstätigkeit		
Zahlungen für Nettoinv. Sachanlagen + Immat. Anlagen+ Investitionsbeiträge VV	-5'125'188.52	-2'249'107.85
(-) Auszahlungen für Darlehen/Beteiligungen VV	-1'069'500.00	-1'074'150.00
Einzahlung für Darlehen/Beteiligungen VV	34'650.00	34'650.00
(-) Kauf Sachanlagen FV	0.00	0.00
Verkauf Sachanlagen FV	17'300.00	9'552.00
(-) Investitionen Sachanlagen FV	0.00	0.00
(-) Kauf kurzfristige Finanzanlagen FV	0.00	-0.70
Verkauf kurzfristige Finanzanlagen FV	0.70	2'045.90
(-) Kauf langfristige Finanzanlagen FV	0.00	0.00
Verkauf langfristige Finanzanlagen FV	0.00	0.00
Geldfluss aus Investitionstätigkeit	-6'142'737.82	-3'277'010.65

Geldfluss aus Finanzierungstätigkeit		
Zunahme/ (-) Abnahme Kontokorrente mit Dritten	0.00	0.00
Aufnahme kurzfristige Finanzverbindlichkeiten	1'000'000.00	0.00
(-) Rückzahlung kurzfristige Finanzverbindlichkeiten	0.00	-1'200'000.00
Aufnahme langfristige Finanzverbindlichkeiten	5'000'000.00	3'000'000.00
(-) Rückzahlung langfristige Finanzverbindlichkeiten	-1'000'000.00	0.00
(-) Abnahme/Zunahme Stiftungen, Legate, Zuwendungen im FK sowie Fonds im FK	419.00	-9'207.40
Geldfluss aus Finanzierungstätigkeit	5'000'419.00	1'790'792.60

Total Geldfluss	878'117.88	84'525.91
Bestand Flüssige Mittel und kurzfristige Geldanlagen 1.1.	3'645'477.53	3'560'951.62
Bestand Flüssige Mittel und kurzfristige Geldanlagen 31.12.	4'523'595.41	3'645'477.53
<i>Kontrollrechnung: Differenz</i>	<i>0.00</i>	<i>0.00</i>

Die Geldflussrechnung wird auf der Grundlage des Fonds «Netto-flüssige-Mittel» erstellt. Der Fonds besteht aus den flüssigen Mittel aus Kassen-, Post-, Bankguthaben sowie den geldnahen Mitteln abzüglich der kurzfristigen Finanzverbindlichkeiten auf Sicht (< 90 Tage).

Die Geldflussrechnung bildet nebst der Bilanz und der Erfolgsrechnung den 3. Teil der Jahresrechnung, aus welcher die Finanzlage ersichtlich ist. Sie enthält wichtige Informationen für die Beurteilung der Zahlungsfähigkeit.

Mit der Geldflussrechnung wird der Gesamthaushalt abgebildet. Auf die Ausscheidung der einzelnen Spezialfinanzierungen wird verzichtet.

Der Geldfluss aus betrieblicher Tätigkeit zeigt, in welchem Ausmass die Mittel ausreichen, um die Finanzverbindlichkeiten zu tilgen, die eigenen Leistungen zu erhalten und die Investitionen zu tätigen. Der Geldfluss aus betrieblicher Tätigkeit zeigt einen positiven Wert, was bedeutet, dass genügend Mittel für die Finanzierung der Verbindlichkeiten vorhanden sind.

Der Geldfluss aus Investitionstätigkeit zeigt Auszahlungen und Einzahlungen aus Erwerb oder Veräusserung von Sachanlagen und Finanzanlagen sowie sonstiger Finanzinvestitionen. Hier resultieren korrekterweise negative Zahlen bzw. Geldabflüsse.

Der Geldfluss aus Finanzierungstätigkeit zeigt die Aufnahme und Rückzahlung von Finanzverbindlichkeiten.

Alle drei Geldflüsse zusammen zeigen die Zu- und Abnahmen der flüssigen Mittel zwischen Anfang und Ende eines Rechnungsjahres auf. Die Geldflussrechnung ist ein wichtiger Bestandteil der Jahresrechnung und zeigt unabhängige Orientierungsgrössen. Abschreibungen und Bilanzierung oder Auflösung von Rückstellungen werden hier neutralisiert.

Es kann festgehalten werden, dass der Bestand der flüssigen Mittel per 31.12.2025 im Vergleich zum Vorjahr höher ausfällt. Im Bereich Betrieb- und Investitionstätigkeit ist der Geldfluss im Vergleich zum Jahr 2024 höher. Im Rechnungsjahr wurden mehr Investitionen getätigt, was der höhere Geldfluss aus Investitionstätigkeit erklärt. Auffallend ist die Veränderung bei der Finanzierungstätigkeit. Durch Aufnahme von neuem Fremdkapital fällt hier der Geldfluss höher aus.

7 FINANZKENNZAHLEN

7.1 Gesamthaushalt

Kennzahl	Jahresrechnung 2025	Ø 5 Jahre	Kommentar/Interpretation
	Wert	Wert	
Nettoverschuldungsquotient	-4.99%	-40.18%	Zeigt den erforderlichen Anteil der direkten Steuern NP und JP +/- Finanzausgleich, um die Nettoschulden zu tilgen
Selbstfinanzierungsgrad	25.70%	54.92%	Finanzierung der Neuinvestitionen aus selbst erarbeiteten Mitteln; Wert über 100% = Finanzierung Investitionen bzw. Schuldendabbau
Zinsbelastungsanteil	-0.04%	-0.13%	Belastung laufender Ertrag durch die Nettozinsen; negativer Zinsbelastungsanteil = mehr Zinsertrag als für Zinsen ausgegeben wird
Bruttoverschuldungsanteil	60.01%	35.94%	Verhältnis der Bruttoschulden in Prozent des laufenden Ertrages; Wert unter 50% sehr gut, Wert zwischen 50 - 100% gut
Investitionsanteil	23.72%	17.17%	Aktivität im Bereich Investitionen im Verhältnis des Gesamtaufwandes, keine Aussage über die finanzielle Situation; Wert über 20% stark
Kapitaldienstanteil	7.31%	5.97%	Belastung laufender Ertrag durch die Nettozinsen und die Abschreibungen; Wert zwischen 3 – 10% mittlere Belastung
Nettoschuld in Franken pro Einwohner in CHF	-137.45	-1'074.60	Gradmesser für die Verschuldung zusammen mit dem Selbstfinanzierungsanteil; negativer Wert = Nettovermögen pro Einwohner
Selbstfinanzierungsanteil	7.20%	9.78%	Zeigt die Finanzkraft und der finanzielle Spielraum; Wert zwischen 8 – 15% wird als genügend eingestuft, ab 15% gut.
Nettozinsbelastungsanteil	-0.90%	-1.03%	Anteil Steuerertrag, welcher für die Schuldzinsen aufgewendet wird; tiefer Wert zeigt eine tiefe Verschuldung
Massgebliches Eigenkapital pro Einwohner in CHF	1'981.30	1'791.77	Kennzahl als Vergleichsgrösse und im Zusammenhang mit dem Finanzausgleich

7.2 Allgemeiner Haushalt

Kennzahl	Jahresrechnung 2025	Ø 5 Jahre	Kommentar/Interpretation
	Wert	Wert	
Selbstfinanzierungsgrad	27.11%	59.60%	Finanzierung der Neuinvestitionen aus selbst erarbeiteten Mitteln; Wert über 100% = Finanzierung Investitionen bzw. Schuldendabbau, Wert zwischen 0 – 60% ungenügend
Bilanzüberschussquotient (BÜQ)	41.73%	43.41%	Zeigt Bilanzüberschuss im Verhältnis zum Steuerertrag +/- Finanzausgleich; gesunde Eigenkapitalbasis sichert eine gute Eigenfinanzierung

7.3 Spezialfinanzierung Wasserversorgung

Kennzahl	Jahresrechnung 2025	Ø 5 Jahre	Kommentar/Interpretation
	Wert	Wert	
Selbstfinanzierungsgrad	33.45%	58.68%	Finanzierung der Neuinvestitionen aus selbst erarbeiteten Mitteln; Wert über 100% = Finanzierung Investitionen bzw. Schuldenabbau, Wert zwischen 0 – 60% ungenügend
Kostendeckungsgrad	145.85%	134.53%	Verhältnis Ertrag zum Aufwand, da Gebühren kostendeckend anzusetzen sind; Wert grösser als 100% = Erwirtschaftung Gewinn
Werterhaltungsquote	16.15%	15.60%	Verhältnis von Werterhalt zu Wiederbeschaffungswerten; sobald Wert 25% erreicht hat, erfolgt keine Einlage in den Werterhalt mehr

7.4 Spezialfinanzierung Abwasserentsorgung

Kennzahl	Jahresrechnung 2025	Ø 5 Jahre	Kommentar/Interpretation
	Wert	Wert	
Selbstfinanzierungsgrad	2.23%	6.35%	Finanzierung der Neuinvestitionen aus selbst erarbeiteten Mitteln; Wert über 100% = Finanzierung Investitionen bzw. Schuldenabbau, Wert zwischen 0 – 60% ungenügend
Kostendeckungsgrad	82.07%	93.08%	Verhältnis Ertrag zum Aufwand, da Gebühren kostendeckend anzusetzen sind; Wert kleiner als 100% = Erwirtschaftung Verlust
Werterhaltungsquote	15.94%	15.55%	Verhältnis von Werterhalt zu Wiederbeschaffungswerten; sobald Wert 25% erreicht hat, erfolgt keine Einlage in den Werterhalt mehr

7.5 Spezialfinanzierung Abfall

Kennzahl	Jahresrechnung 2025	Ø 5 Jahre	Kommentar/Interpretation
	Wert	Wert	
Selbstfinanzierungsgrad	-1.0%	0.0%	Finanzierung der Neuinvestitionen aus selbst erarbeiteten Mitteln; keine Investitionen im Rechnungsjahr 2025; Wert nicht aussagekräftig
Kostendeckungsgrad	80.52%	82.86%	Verhältnis Ertrag zum Aufwand, da Gebühren kostendeckend anzusetzen sind; Wert kleiner als 100% = Erwirtschaftung Verlust

7.6 Spezialfinanzierung Feuerwehr

Kennzahl	Jahresrechnung 2025	Ø 5 Jahre	Kommentar/Interpretation
	Wert	Wert	
Selbstfinanzierungsgrad	457.15%	230.34%	Finanzierung der Neuinvestitionen aus selbst erarbeiteten Mitteln; Wert über 100% = Finanzierung Investitionen bzw. Schuldenabbau
Kostendeckungsgrad	118.87%	113.37%	Verhältnis Ertrag zum Aufwand, da Gebühren kostendeckend anzusetzen sind; Wert grösser als 100% = Erwirtschaftung Gewinn

7.7 Kommentar zu den Finanzkennzahlen

Zur Beurteilung der Finanz- und Vermögenslage einer Gemeinde kommt den Finanzkennzahlen eine wichtige Bedeutung zu. Aus den Kennzahlen können zielgerichtete Informationen gefiltert werden und sie zeigen finanzpolitische Trends auf.

Seit Einführung von HRM2 per 01.01.2016 sind die Finanzkennzahlen nicht nur für den Gesamthaushalt, sondern auch nach dem Allgemeinen Haushalt (Steuerhaushalt) und nach gebührenfinanzierten Bereichen zu berechnen und darzustellen. Die Bestimmungen des HRM2 geben Anlass, die Richtwerte zu den Finanzkennzahlen neu zu definieren. Dazu müssen jedoch mehrere Rechnungsabschlüsse vorliegen. Das AGR empfiehlt, die Finanzkennzahlen anhand eines Mehrjahresvergleichs mit ähnlichen Gemeinden oder mit dem Kantonsdurchschnitt zu beurteilen.

Die wichtigsten Kennzahlen der Gemeinde Fraubrunnen werden nachstehen mit den durchschnittlichen Werten 2021 bis 2025 aller bernischen Gemeinden aus dem Jahr 2024 (aktueller Bericht des Kantons) verglichen.

Gesamthaushalt

	Ø 5 Jahre Gemeinde 2021-2025	Ø bernische Gemeinden Mittelwert 2024	
Selbstfinanzierungsgrad	54.92%	79.00%	Der Mittelwert liegt zwischen 60 – 80% und wird als genügend eingestuft. Im Vergleich ist der Selbstfinanzierungsgrad mit 54.92% ungenügend.
Zinsbelastungsanteil	-0.13%	0.70%	Der Mittelwert liegt mit 0.70% im tieferen Bereich. Im Vergleich ist der Zinsbelastungsanteil mit -0.13% sehr tief.

Bruttoverschuldungsanteil	35.94%	108.50%	Der Mittelwert liegt in einem mittleren Bereich und wird von grossen Gemeinden stark beeinflusst. Der Wert der Gemeinde ist mit 35.94% sehr gut.
Kapitaldienstanteil	5.97%	6.40%	Der Mittelwert liegt im grünen Bereich. Der Wert der Gemeinde liegt unter dem Wert der bernischen Gemeinden und entspricht einer mittleren Belastung.
Nettoschuld in Franken pro Einwohner in CHF	-1'074.60	-589.00	Der Mittelwert sowie der Wert der Gemeinde zeigen eine negative Nettoschuld und somit ein Nettovermögen.
Selbstfinanzierungsanteil	9.78%	8.80%	Der Mittelwert liegt in einem genügenden Bereich. Der Wert der Gemeinde ist fast identisch und somit genügend einzustufen.
Massgebliches Eigenkapital pro Einwohner in CHF	1'791.77	4'353.00	Der Mittelwert ist höher als der Wert der Gemeinde und wird als mittel eingestuft. Der Wert der Gemeinde wird als gering bewertet.

Es kann festgehalten werden, dass im Vergleich mit den bernischen Gemeinden die Durchschnittswerte der Gemeinde Fraubrunnen in guten Bereichen liegen. Einzig das massgebliche Eigenkapital pro Einwohner zeigt im Vergleich mit den bernischen Gemeinden einen eher geringen Wert. Die Stärkung des massgebenden Eigenkapitals ist nach wie vor ein wichtiges Ziel. Weiter liegt der Selbstfinanzierungsgrad mit 54.92% in einem ungenügenden Bereich. Hier beeinflussen die Faktoren wie Ergebnis Gesamthaushalt, Abschreibungen Verwaltungsvermögen und die Nettoinvestitionen.

Dennoch ist beim Vergleich und bei der Interpretation der Kennzahlen zu beachten, dass die unterschiedlichen Aufgabenstrukturen (Topografie) der Gemeinden, die unterschiedliche Bevölkerungsstruktur, die Finanzierung der Investitionen sowie die Organisation der einzelnen Gemeinden den Mittelwert aller bernischen Gemeinden positiv, aber auch negativ beeinflussen können. Weiter können die Kennzahlen von Jahr zu Jahr stark schwanken. Diese Veränderungen sind zu analysieren und für die Beurteilung wichtig.

8 ANTRAG DER EXEKUTIVE

GENEHMIGUNG:

Gemäss Art. 71 GV (170.111) verabschiedet der Gemeinderat die Jahresrechnung 2025 der Einwohnergemeinde Fraubrunnen:

ERFOLGSRECHNUNG	Aufwand Gesamthaushalt	CHF	21'181'103.02
	Ertrag Gesamthaushalt	CHF	21'085'103.86
	Aufwandüberschuss	CHF	-95'999.16
davon			
	Aufwand Allgemeiner Haushalt	CHF	19'054'213.27
	Ertrag Allgemeiner Haushalt	CHF	19'054'213.27
	Aufwand-/Ertragsüberschuss	CHF	0.00
	Aufwand Wasserversorgung	CHF	309'780.30
	Ertrag Wasserversorgung	CHF	451'802.74
	Ertragsüberschuss	CHF	142'022.44
	Aufwand Abwasserentsorgung	CHF	1'053'957.70
	Ertrag Abwasserentsorgung	CHF	864'939.30
	Aufwandüberschuss	CHF	-189'018.40
	Aufwand Abfall	CHF	503'300.60
	Ertrag Abfall	CHF	405'256.05
	Aufwandüberschuss	CHF	-98'044.55
	Aufwand Feuerwehr	CHF	259'851.15
	Ertrag Feuerwehr	CHF	308'892.50
	Ertragsüberschuss	CHF	49'041.35
INVESTITIONSRECHNUNG	Ausgaben	CHF	5'969'794.47
	Einnahmen	CHF	93'675.80
	Nettoinvestitionen	CHF	5'876'118.67
NACHKREDITE gem. separater Tabelle und Ziffer 1.1.6		CHF	953'771.85

ANTRAG:

Der Gemeindeversammlung wird beantragt, die Jahresrechnung 2025 zu genehmigen.

Fraubrunnen, 15.04.2026

GEMEINDERAT FRAUBRUNNEN



Simon Keller
Gemeinderatspräsident



Anja Müller
Gemeindeschreiberin



Andrea Ruggieri
Finanzverwalterin



Persönlich • Kompetent • Offen

PKO Treuhand GmbH

Kapellenstrasse 8,
4573 Lohn-Ammannsegg SO
Hauptstrasse 16,
3422 Kirchberg BE
034 445 27 61
info@pko-treuhand.ch
www.pko-treuhand.ch

Bericht des Rechnungsprüfungsorgans zur Jahresrechnung 2025

An die Gemeindeversammlung der

Gemeinde Fraubrunnen

Als Rechnungsprüfungsorgan haben wir die Jahresrechnung der Gemeinde Fraubrunnen, bestehend aus Berichterstattung, Bilanz, Erfolgsrechnung, Investitionsrechnung, Geldflussrechnung und Anhang für das am 31. Dezember 2025 abgeschlossene Rechnungsjahr geprüft. Die Prüfungsarbeiten wurden am 18. Mai 2026 beendet.

Verantwortung des Gemeinderates

Der Gemeinderat ist für die Aufstellung der Jahresrechnung in Übereinstimmung mit den kantonalen und kommunalen gesetzlichen Vorschriften verantwortlich. Diese Verantwortung beinhaltet die Ausgestaltung, Implementierung und Aufrechterhaltung eines internen Kontrollsystems mit Bezug auf die Aufstellung der Jahresrechnung, die frei von wesentlichen falschen Angaben als Folge von Verstössen oder Irrtümern ist. Darüber hinaus ist der Gemeinderat für die Anwendung sachgemässer Rechnungslegungsmethoden sowie die Vornahme angemessener Schätzungen verantwortlich.

Verantwortung des Rechnungsprüfungsorgans

Unsere Verantwortung ist es, aufgrund unserer Prüfung ein Prüfungsurteil über die Jahresrechnung abzugeben. Wir haben unsere Prüfung in Übereinstimmung mit den gesetzlichen Vorschriften und der Arbeitshilfe für Rechnungsprüfungsorgane (AH RPO, Ausgabe 2016) vorgenommen. Die Prüfung haben wir so zu planen und durchzuführen, dass wir hinreichende Sicherheit gewinnen, ob die Jahresrechnung frei von wesentlichen falschen Angaben ist.

Eine Prüfung beinhaltet die Durchführung von Prüfungshandlungen zur Erlangung von Prüfungsnachweisen für die in der Jahresrechnung enthaltenen Wertansätze und sonstigen Angaben. Die Auswahl der Prüfungshandlungen liegt im pflichtgemässen Ermessen des Prüfers. Dies schliesst eine Beurteilung der Risiken wesentlicher falscher Angaben in der Jahresrechnung als Folge von Verstössen oder Irrtümern ein. Bei der Beurteilung dieser Risiken berücksichtigt der Prüfer das interne Kontrollsystem, soweit es für die Aufstellung der Jahresrechnung von Bedeutung ist, um die den Umständen entsprechenden Prüfungshandlungen festzulegen, nicht aber um ein Prüfungsurteil über die Wirksamkeit des internen Kontrollsystems abzugeben. Die Prüfung umfasst zudem die Beurteilung der Angemessenheit der angewandten Rechnungslegungsmethoden, der Plausibilität der vorgenommenen Schätzungen sowie eine Würdigung der Gesamtdarstellung der Jahresrechnung. Wir sind der Auffassung, dass die von uns erlangten Prüfungsnachweise eine ausreichende und angemessene Grundlage für unser Prüfungsurteil bilden.



Persönlich · Kompetent · Offen

Prüfungsurteil

Nach unserer Beurteilung entspricht die Jahresrechnung für das am 31. Dezember 2025 abgeschlossene Rechnungsjahr den kantonalen und kommunalen gesetzlichen Vorschriften.

Berichterstattung aufgrund weiterer gesetzlicher Vorschriften

Wir bestätigen, dass wir die Anforderungen an die Befähigung gemäss Art. 123 GV und Art. 124 GV erfüllen und keine mit unserer Unabhängigkeit nicht vereinbare Sachverhalte vorliegen.

Wir beantragen, die Jahresrechnung per 31. Dezember 2025 mit Aktiven und Passiven von CHF 38'521'274.27 und einem Aufwandüberschuss aus dem Gesamthaushalt von CHF 95'999.16 zu genehmigen.

Kirchberg, 18. Mai 2026

PKO Treuhand GmbH

Peter Kofmel
Leitender Revisor
Eidg. dipl. Treuhandexperte
Zugelassener Revisionsexperte
Mitglied von **EXPERTSUISSE**

10 GENEHMIGUNG DER JAHRESRECHNUNG

Die Jahresrechnung 2025 wurde an der Gemeindeversammlung vom 02. Juni 2026 gemäss dem vorstehenden Antrag des Gemeinderates vom 15. April 2026 genehmigt.

Fraubrunnen, 02.06.2026

EINWOHNERGEMEINDE FRAUBRUNNEN



Peter Iseli
Versammlungsleiter



Anja Müller
Gemeindeschreiberin

11 ANHANG

11.1 Regelwerk

11.1.1 Angewendetes Regelwerk

Der Rechnungsabschluss der Gemeinde Fraubrunnen ist in Übereinstimmung mit den geltenden kantonalen gesetzlichen Grundlagen erstellt worden.

Gemeindegesezt (GG, BSG 170.11)

Gemeindeverordnung (GV, BSG 170.111)

Direktionsverordnung über den Finanzhaushalt der Gemeinden (FHDV, BSG 170.511)

Diese orientieren sich gemäss Art. 70 Absatz 1 GG am Harmonisierten Rechnungslegungsmodell für die Kantone und Gemeinden, HRM2, laut Handbuch der Konferenz der Kantonalen Finanzdirektoren. Die kantonalen Bestimmungen weichen in einzelnen Bereichen von den Empfehlungen des HRM2 ab. Das Amt für Gemeinden und Raumordnung stellt eine Auflistung dieser Ausnahmen zur Verfügung unter www.be.ch/gemeinden > Rubrik Gemeindefinanzen > HRM2 > Praxishilfen.

11.1.2 Bewertung Finanzvermögen

Vermögenswerte im Finanzvermögen werden bilanziert, wenn sie einen künftigen Nutzen erbringen und ihr Wert verlässlich ermittelt werden kann. Sie werden bei erstmaliger Bilanzierung zu Anschaffungs- bzw. Herstellungskosten bilanziert. Entstehen der Gemeinde keine Kosten, wird zum Verkehrswert im Zeitpunkt des Zugangs bilanziert. Folgebewertungen erfolgen zum Verkehrswert am Bilanzstichtag, wobei eine systematische Neubewertung bei Liegenschaften mit Ausnahme von Baurechten alle fünf Jahre oder bei Änderung des amtlichen Werts, bei allen anderen Vermögenswerten jährlich erfolgt. Die Bilanzwerte sind bei eingetretenen dauerhaften Wertminderungen oder Verlusten sofort zu berichtigen.

Folgebewertung Finanzvermögen

(Art. 81 GV, BSG 170.111)

Das Finanzvermögen wurde gemäss Anhang I der GV periodisch neu bewertet.

Bilanzkonto	Auf-/Abwertung in CHF	Bewertungsmethode (Anhang 1, GV)	Letztmalige Bewertung
10700.00 Aktien BKW Energie AG	21'840.00	Börsenwert	31.12.2025
10700.01 Aktien Eissportzentrum AG	0.00	Nominalwert	31.12.2025
10700.02 Anteilscheine Alters- u. Pflegeheim Frienisberg	0.00	Nominalwert	31.12.2025
10700.03 Anteilscheine Berner Reha Zentrum	0.00	Nominalwert	31.12.2025
10800.00 - 10800.11 Grundstücke FV	0.00	Amtlicher Wert x 1.4	31.12.2025
10840.00 - 10840.04 Gebäude FV	0.00	Amtlicher Wert x 1.4	31.12.2025
Total Aufwertung	21'840.00		

11.1.3 Bewertung Verwaltungsvermögen

Vermögenswerte im Verwaltungsvermögen werden bilanziert, wenn sie einen künftigen mehrjährigen öffentlichen Nutzen hervorbringen und ihr Wert verlässlich ermittelt werden kann. Sie werden zu Anschaffungs- bzw. Herstellkosten nach der Nettomethode bilanziert und nach der definierten Nutzungsdauer linear abgeschrieben. Entstehen der Gemeinde keine Kosten, wird zum Verkehrswert im Zeitpunkt des Zugangs bilanziert. Die Bilanzwerte sind bei eingetretenen dauerhaften Wertminderungen oder Verlusten sofort zu berichtigen. Die geltenden Anlagekategorien und Nutzungsdauern sind in Anhang 2 GV umschrieben.

11.1.4 Aktivierungsgrenzen

Allgemeiner Haushalt	CHF 50'000.00
Spezialfinanzierung Wasserversorgung	CHF 30'000.00
Spezialfinanzierung Abwasserentsorgung	CHF 30'000.00

11.1.5 Bestehendes Verwaltungsvermögen

Seit dem Übergang auf HRM2 im Jahr 2016, wird das bestehende Verwaltungsvermögen linear über 12 Jahre abgeschrieben. Davon ausgenommen sind die Positionen gemäss Ziffer 4.1.3 der Übergangsbestimmungen der GV:

- Darlehen und Beteiligungen des Verwaltungsvermögens,
- Verwaltungsvermögen, das nach den Vorschriften der besonderen Gesetzgebung abzuschreiben ist,
- Investitionen für Anlagen im Bau,
- das Verwaltungsvermögen in den Bereichen Wasser und Abwasser.

11.2 Grundlagen der Jahresrechnung

Als Grundlage für die Jahresrechnung 2025 dienen das Budget 2025 und die Vorjahresrechnung 2024.

Genehmigung/Prüfung:

	Budget 2025	Jahresrechnung 2024
Gemeinderat	14.10.2024	15.04.2025
Bestätigungsbericht Rechnungsprüfungsorgan		09.05.2025
Gemeindeversammlung	02.12.2024	03.06.2025

11.3 Eigenkapitalnachweis

		Veränderungsnachweis		Reduktion (-) durch		Eigenkapital per 31.12.2025	
		Erhöhung (+) durch					
		CHF		CHF		CHF	CHF
29	Eigenkapital	25'496'048		658'390		689'491	29 Eigenkapital 25'464'947
290	Verpflichtungen bzw. Vorschüsse ggü. SF	6'129'736	Einlagen in SF EK	191'063	Entnahmen aus SF EK	393'100	290 Verpflichtungen bzw. Vorschüsse ggü. SF 5'927'699
29000	SF Feuerwehr (zweiseitig)	1'311'277	9010.00	49'041	9011.00	29000	SF Feuerwehr (zweiseitig) 1'360'318
29001	SF Wasserversorgung	2'735'030	9010.10	142'022	9011.10	29001	SF Wasserversorgung 2'877'052
29002	SF Abwasserentsorgung	276'719	9010.20		9011.20	189'018 29002	SF Abwasserentsorgung 87'701
29003	SF Abfall	322'193	9010.30		9011.30	98'045 29003	SF Abfall 224'148
29006	SF Übertragung VV nach Art. 85a GV	1'484'517	3898.10		4898.10	106'037 29006	SF Übertragung VV nach Art. 85a GV 1'378'480
293	Vorfinanzierungen	8'487'813	Einlagen in Vorfinanzierungen EK	437'089	Entnahmen aus Vorfinanzierungen EK	217'243	293 Vorfinanzierungen 8'707'659
29300	Grabunterhalt Friedhof Fraubrunnen	10'251	3893.00/ 3409.00	26	4893.00	160 29300	Grabunterhalt Friedhof Fraubrunnen 10'117
29301	SF Wasserversorgung Werterhalt	2'855'677	3510.10/50	163'886	4510.10	113'403 29301	SF Wasserversorgung Werterhalt 2'906'160
29302	SF Abwasserentsorgung Werterhalt	5'621'885	3510.10/50	273'177	4510.10	103'680 29302	SF Abwasserentsorgung Werterhalt 5'791'382
294	Reserven	4'387'767	Einlagen	30'238	Entnahmen	294	Reserven 4'418'005
29400	Zusätzliche Abschreibungen	4'387'767	3894.00	30'238	4894.00	29400	Zusätzliche Abschreibungen 4'418'005
296	Neubewertungsreserve FV	197'125	Einlagen		Entnahmen	79'148	296 Neubewertungsreserve FV 117'977
29600	Neubewertungsreserve FV	79'148	3896.00		4896.00	79'148 29600	Neubewertungsreserve FV 117'977
29601	Schwankungsreserve	117'977	3896.00		4896.00	29601	Schwankungsreserve 117'977
299	Bilanzüberschuss/-fehlbetrag	6'293'607	9000.01		9001.01	299	Bilanzüberschuss/-fehlbetrag 6'293'607

11.4 Rückstellungsspiegel

205 Kurzfristige Rückstellungen

Konto	Bezeichnung	Buchwert 01.01.2025	Veränderung			Buchwert 31.12.2025	Kommentar
			Bildung	Verwendung	Auflösung		
20590.00	Rückstellungen Steuerteilungen	30'000.00				30'000.00	

208 Langfristige Rückstellungen

Konto	Bezeichnung	Buchwert 01.01.2025	Veränderung			Buchwert 31.12.2025	Kommentar
			Bildung	Verwendung	Auflösung		
20890.00	Rückstellungen Steuerteilungen	70'000.00				70'000.00	

Total kurzfristige Rückstellungen		30'000.00	0.00	0.00	0.00	30'000.00	
Total langfristige Rückstellungen		70'000.00	0.00	0.00	0.00	70'000.00	
Total Rückstellungen		100'000.00	0.00	0.00	0.00	100'000.00	

11.5 Beteiligungsspiegel

Beteiligungen (im Sinne der öffentlichen Aufgabenerfüllung)											
Name, Sitz Rechtsform	Tätigkeitsgebiet	Nominalkapital (100%)	Eigentumsanteil	Stimmanteil - E: Exekutive - L: Legislative	Wesentliche Beteiligte	Buchwert per 31.12.	Anschaffungswert	Wesentliche Beteiligungen der Organisation	Rechnungslegungs- norm; Aussage zur Jahresrechnung	Zahlungsströme Berichtsjahr	Spezifische Risiken
Gemeindeeigene Unternehmen (Anstalten) gem. Art. 64 Abs. 1 Bst. b GG											
Keine gemeindeeigenen Unternehmen											
Öffentlich-rechtliche Organisationen der interkommunalen Zusammenarbeit (Gemeindeverbände, Anstalten etc.)*											
Gemeindeverband ARA-Region Lyss-Limpachtal Verband mit Sitz in Lyss	Abwasserreinigung im Einzugsgebiet sowie die Verwertung und Entsorgung der anfallenden Stoffe			1 Stimme Vertreter: Steiner Thomas Delegierter: Isch Samuel	Verbandsgemeinden	CHF 0.00	CHF 0.00	Keine	HRM1; ab 01.01.2016/2018 HRM2	Beiträge gemäss Kostenverteiler	Haftung gem. Art. 72 OgR mit dem Verbandsvermögen; bei Austritt fünf Jahre anteilmässig
Gemeindeverband ARA Region Fraubrunnen Verband mit Sitz in Fraubrunnen	Unterhalt und Ausbau der Kanäle und Anlagen sowie die vertragliche Regelung des Anschlusses an die ARA Region Burgdorf			16 Stimmen Vertreter: Iseli Peter Delegierter: Isch Samuel	Verbandsgemeinden	CHF 0.00	CHF 0.00	Keine	HRM1; ab 01.01.2016/2018 HRM2	Beiträge gemäss Kostenverteiler	Haftung gem. Art. 78 OgR mit dem Verbandsvermögen; Nachzahlung im Verhältnis der Anteile
Gemeindeverband Fraubrunner Anzeiger Verband mit Sitz in Fraubrunnen	Herausgabe Fraubrunner Anzeiger			2 Stimmen Vertreter: Schär Urs Delegierter: Iseli Peter	Verbandsgemeinden	CHF 0.00	CHF 0.00	Keine	HRM1; ab 01.01.2016/2018 HRM2	Gemeindesteuern	Haftung gem. Art. 22 OgR mit dem Verbandsvermögen
Friedhof-Zweckverband Messen Verband mit Sitz in Messen	Gestaltung und Unterhalt Friedhof Messen und vorschriftsgemässe Bestattung			Mitglieder: Kaufmann Ernst Aeberhard Thomas	Einwohnergemeinden Fraubrunnen (Etzelkofen/Mülchi) Messen (Brunnenenthal/Messen) Rapperswil (Ruppoldsried)	CHF 0.00	CHF 0.00	Keine	HRM1; ab 01.01.2016/2018 HRM2	Betriebsbeitrag	Haftung gem. Art. 18 Statuten mit dem Verbandsvermögen;- Nachzahlung im Verhältnis der Kostentragepflicht
Zweckverband Schwimmbad Region Messen Verband mit Sitz in Messen	Betrieb Schwimmbadanlage			Vertreter: Salzmann Michael Delegierte: Isch Samuel Hofer Renate Röthlisberger Melanie	Solothurnische und Bernische Einwohnergemeinden	CHF 0.00	CHF 0.00	Keine	HRM1; ab 01.01.2016/2018 HRM2	Betriebsbeitrag	Haftung gem. Art. 28 Statuten mit dem Verbandsvermögen; Nachzahlung im Verhältnis der Kostentragepflicht
Emmental Trinkwasser Gemeindeverband Verband mit Sitz in Burgdorf	Wasserversorgung			2 Stimmen Delegierter: Mellema Sibylle	Verbandsgemeinden	CHF 0.00	CHF 0.00	Keine	HRM1; ab 01.01.2016/2018 HRM2	Kein Beitrag	Haftung gem. Art. 58 OgR mit dem Verbandsvermögen
Regionalkonferenz Bern-Mittelland, Bern	Gemeindeübergreifende Zusammenarbeit			Vertreter: Urs Schär Ceccato Felix	Gemeinden Bern-Mittelland	CHF 0.00	CHF 0.00	Keine	HRM2	Betriebsbeitrag Kultur Gemeindebeitrag	Keine Haftung
Gemeindeverband Limpachtal Verband mit Sitz in Bätterkinden	Unterhalt und Wasserbau des Limpachkanals			5 Stimmen Dörfer Limpach und Mülchi Delegierter: Schär Martin	Verbandsgemeinden	CHF 0.00	CHF 0.00	Keine	HRM1; ab 01.01.2016/2018 HRM2 Rechnungsführung ab 2016 durch Finanzverwaltung Fraubrunnen	Beiträge gemäss Kostenverteiler	Haftung gem. Art. 77 OgR mit dem Verbandsvermögen; bei Austritt fünf Jahre anteilmässig

Wasserbauverband Urtenen Gemeindeverband mit Sitz in Fraubrunnen	Unterhalt und Wasserbau Urtenenbach			2 Stimmen Vertreter: Lüscher Markus Delegierter: Mellema Sibylle	Verbandsgemeinden	CHF 0.00	CHF 0.00	Keine	HRM1; ab 01.01.2016/2018 HRM2	Beiträge gemäss Kostenverteiler	Haftung gem. Art. 76 OgR mit dem Verbandsvermögen; bei Austritt fünf Jahre anteilmässig
Gemeindeverband Bevölkerungsschutz Grauholz Verband mit Sitz in Urtenen-Schönbühl	Gewährleistung Bevölkerungsschutz in den Bereichen Zivilschutz und RFO			5 Stimmen Vertreter: Ceccato Felix Delegierter: König Ulrich Steiner Simon	Einwohnergemeinden Fraubrunnen, Ifwil, Jegenstorf, Mattstetten, Moosseedorf, Urtenen-Schönbühl, Zuzwil	CHF 0.00	CHF 0.00	Keine	HRM1; ab 01.01.2016/2018 HRM2	Beiträge gemäss Einwohnerzahl	Haftung gem. Art. 65 OgR mit dem Verbandsvermögen; bei Austritt zehn Jahre anteilmässig
Zentrum Möslil Stiftung mit Sitz in Utzenstorf	Führung eines Seniorenzentrums			Delegierte: Baumgartner Verena	Gemeinden Bätterkinden, Fraubrunnen, Utzenstorf, Wiler bei Utzenstorf, Zielebach, die evangelisch reformierten Kirchgemeinden Bätterkinden und Utzenstorf sowie die römisch-katholische Kirchgemeinde Utzenstorf	CHF 0.00	CHF 0.00	Keine	gemäss kantonalen Vorschriften	Spenden	Keine Haftung
Juristische Personen des Privatrechts*											
Genossenschaft Alters- und Pflegeheim Frienisberg Genossenschaft mit Sitz in Frienisberg	Pflege & Betreuung von betagten/alten Menschen	CHF 5'000.00		3 Stimmen Delegierte: Baumgartner Verena Vertretung Monika Bütikofer (in Absprache)	Keine	CHF 3.00		Keine	OR	Kein Beitrag	Haftung gem. Art. 9 der Statuten ausschliesslich mit dem Genossenschaftsvermögen
LANAT, Vernetzung RKS	Amt für Landwirtschaft und Natur			Vertreter: Böhlen Philipp	öffentlich rechtliche Körperschaft	CHF 0.00	CHF 0.00	Keine	OR	Kein Beitrag	Keine Haftung
Verband Bernisches Gemeindegeld (BGK) Verein mit Sitz in Bern	Wahrung der Interessen der Gemeindegelder und Vertretung der Interessen			Berger Urs Fankhauser Lili Ruggieri Andrea	Kadermitarbeiter Gemeinden	CHF 0.00	CHF 0.00	Keine	OR	Jahresbeitrag	Haftung gem. Art. 16 der Statuten einzig mit dem Verbandsvermögen
Verband Bernische Gemeinden (VBG) Verein mit Sitz am Ort der Geschäftsstelle	Koordinierte Interessen der bernischen Gemeinden und unterstützt sie in der Wahrung ihrer Autonomie			Delegierter: Schär Urs	Einwohnergemeinden, gemischte Gemeinden, Unterabteilungen	CHF 0.00	CHF 0.00	Keine	OR	Jahresbeitrag	Haftung gem. Art. 10 der Statuten ausschliesslich mit dem Verbandsvermögen
Bernische AHV-Zweigstellen-LeiterInnen (BAZ) Verein mit Sitz am Wohnort des Präsidenten	Der Verein fördert das sachgerechte Erfüllen der Aufgaben einer bernischen AHV-Zweigstelle			Mitglied: Hirschi Heidi	Leiter, Stellvertreter und übrige Mitglieder einer bernischen AHV-Zweigstelle sowie Mitglieder der AKB	CHF 0.00	CHF 0.00	Keine	OR	Jahresbeitrag	Haftung gem. Art. 18 Statuten ausschliesslich mit dem Verbandsvermögen
Verband Bernische Steuerwalter (VBSS) Verein mit Sitz am Arbeitsort des Präsidenten	Die Wahrung der Interessen der Steuerwalter und der bernischen Gemeinden im Steuerwesen			Mitglied: -	Steuerverwalter einer bernischen Gemeinde	CHF 0.00	CHF 0.00	Keine	OR	Jahresbeitrag	Haftung gem. Art. 12 Statuten beschränkt sich auf das Verbandsvermögen

Verein Berner Schulsozialarbeit BeSSA Verein mit Sitz in Bern	Die Wahrung der Interessen der Schulsozialarbeit			Mitglied: Marlén Meister	Schulsozialarbeiter/in	CHF 0.00	CHF 0.00	Keine	OR	Jahresbeitrag	Haftung gem. Art. 12 Statuten beschränkt sich auf das Verbandsvermögen
Schweizerischer Gemeindeverband Verein mit Sitz in Bern	Förderung der Durchsetzung der gemeinsamen Interessen der Schweizer Gemeinden			Delegierter: Schär Urs	Schweizer Gemeinden	CHF 0.00	CHF 0.00	1 Stimme	OR	Jahresbeitrag	Haftung gem. Art. 22 Statuten ausschliesslich mit dem Verbandsvermögen
Kantonale Planungsgruppe (KPG) Verein mit Sitz in Bern	Der Verein informiert, instruiert und berät seine Mitglieder in den Bereichen Raumplanung, Baurecht, Umweltschutz und Finanzhaushalt			-	öffentlich rechtliche Körperschaften Anstalten, Verbände, Vereine, Gesellschaften, Firmen und Einzelpersonen	CHF 0.00	CHF 0.00	Keine	OR	Jahresbeitrag	Haftung gem. Art. 18 Statuten allein mit dem Vereinsvermögen
Elektra Fraubrunnen Genossenschaft mit Sitz in Jegenstorf	Stromversorgung	CHF 4'000.00		1 Stimme Delegierter: Iseli Peter	natürliche und juristische Personen des privaten und öffentlichen Rechts	CHF 1.00	CHF 0.00	Keine	OR	Kein Beitrag	Haftung gem. Art. 9 Statuten einzig mit dem Genossenschaftsvermögen
Kehrichtbeseitigungsanlage AG (KEBAG) mit Sitz in Zuchwil	Kehrichtbeseitigung	CHF 63'000.00		63 Stimmen Delegierte: Iseli Samuel	Keine	CHF 5.00	CHF 0.00	Keine	OR	Kein Beitrag	Keine Haftung
Regionalverkehr Bern-Solothurn AG mit Sitz in Solothurn	öffentliche Transportleistung	CHF 186'980.00		je CHF 50.00 Nennwert eine Stimme Delegierter: Ceccato Felix	Keine	CHF 8.00	CHF 0.00	Keine	OR	Kein Beitrag	Keine Haftung

ZAR Emmental-Oberaargau AG AG mit Sitz in Aarwangen	Ausbildungszentrum	CHF 16'000.00		29 Stimmen Delegierte: König Rolf und Widmer Daniel (in Absprache)	Aktionärsgemeinden	CHF 4'002.00	CHF 0.00	Keine	OR	Kein Beitrag	Keine Haftung
Regionales Eissportzentrum Emme AG AG mit Sitz in Burgdorf	Betreibung Localnet-Arena	CHF 1'000.00		4 Aktien Delegierte: Mosimann Ueli	Keine	CHF 1'000.00	CHF 0.00	Keine	OR	Kein Beitrag	Keine Haftung
BKW AG AG mit Sitz in Bern	Stromproduktion	CHF 3'000.00		Delegierter: Röthlisberger Jörg	Keine	CHF 202'080.00	CHF 0.00	Keine	OR	Kein Beitrag	Keine Haftung
Berner Reha Zentrum Heiligenschwendi AG AG mit Sitz in Heiligenschwendi	Rehabilitationszentrum	CHF 300.00		-	Keine	CHF 300.00	CHF 0.00	Keine	OR	Kein Beitrag	Keine Haftung
Verein Ferienheim Region Fraubrunnen Verein mit Sitz in Schönried	Betreibung eines Ferienheims	CHF 250'150.00		9 Stimmen Vertreter: Thie Walter Delegierter: Schär Urs	Trägergemeinden: Fraubrunnen, Bätterkinden, Jegenstorf, Münchenbuchsee, Utzenstorf	CHF 2.00	CHF 0.00	Keine	OR	Kein Beitrag	Haftung Art. 30 Statuten mit dem Vereinsvermögen; keine Haftung für die Gemeinden
Flurgenossenschaft Limpach mit Sitz in Limpach				Delegierter: Schär Martin	Keine	CHF 0.00	CHF 0.00	Keine	OR	Kein Beitrag	Keine Haftung
Holzverwertungsgenossenschaft Region Fraubrunnen				Delegierter: Steiner Thomas	Keine	CHF 0.00	CHF 0.00	Keine	OR	Jahresbeitrag	Keine Haftung
Lungenliga Bern Verein				Delegierte: Ceccato Ruth	Keine	CHF 0.00	CHF 0.00	Keine	OR	Mitgliederbeitrag	Keine Haftung
Mütter- und Väterberatung Verein				Delegierte: Ceccato Ruth	Keine	CHF 0.00	CHF 0.00	Keine	OR	Mitgliederbeitrag	Keine Haftung
Regionales Wohn- und Pflegeheim St. Niklaus Verein mit Sitz in Koppigen	Der Verein ist Träger des Regionalen Wohn- und Pflegeheim St. Niklaus und bezweckt die ambulante und stationäre Pflege, Betreuung und Beratung chronischkranker Personen			Delegierte: Baumgartner Verena Vertretung Monika Bütikofer (in Absprache)	Keine	CHF 0.00	CHF 0.00	Mitglied des Zentralvereins dedica des Kantons Bern	OR	Mitgliederbeitrag	Haftung gem. Art. 6 Statuten allein mit dem Vereinsvermögen

Spitex Grauholz Verein	Der Verein bezweckt, die Bevölkerung bei Krankheit, Unfall, Behinderung, Pflege- und Hilfsbedürftigkeit Pflege und Betreuung anzubieten			Delegierte: Ceccato Ruth Vertretung Monika Bütikofer (in Absprache)	Keine	CHF 0.00	CHF 0.00	Keine	OR	Mitgliederbeitrag	Haftung gem. Art.25 Statuten allein mit dem Vereinsvermögen
Mitgliedschaften in einfachen Gesellschaften, Kollektiv- und Kommanditgesellschaften*											
Keine Beteiligungen											
Vertragliche Beziehungen zur Erfüllung von Gemeindeaufgaben*											
Tagesfamilienorganisation Untere Emme-Mittelland (TFO) mit Sitz in Koppigen	Vermittlung von Betreuungsplätzen in Tagesfamilien			Delegierte: Ceccato Ruth	Anschlussgemeinden: Diverse	CHF 0.00	CHF 0.00	Keine	OR	Jahresbeitrag	Keine Haftung
Regionale Kinder- und Jugendarbeit REKJA Zusammenarbeitsvertrag mit Gemeinde Moosseedorf (Sitzgemeinde)	Gemeinsame Bereitstellung von Angeboten der Kinder- und Jugendarbeit			Vertreter: Rösch Bettina Kommissionsmitglied: Fäs Markus	Anschlussgemeinden: Bäriswil, Fraubrunnen, Iffwil, Jegenstorf, Mattstetten, Urtenen-Schönbühl, Zuzwil	CHF 0.00	CHF 0.00	Keine	OR	Aufwandverrechnung via Kostenteiler	Keine Haftung
Musikschule Jegenstorf und Umgebung Sitzgemeinde Jegenstorf	Musikschulunterricht			5 Stimmen Vertreter: Schuler Lorenz Delegierte: Fritzius Kathleen	Gemeinden: Fraubrunnen, Iffwil, Jegenstorf, Zuzwil	CHF 0.00	CHF 0.00	Keine	OR	Schulgelder	Keine Haftung
Schulkommission Kernenried	Schulorganisation			Mitglieder: Madeleine Glauser Adamek Olimpia bis Ende Juli 2025 (Ablauf Vertrag)	Fraubrunnen	CHF 0.00	CHF 0.00	Keine	HRM2; Aufwandverrechnung gemäss Schülerzahlen	Schulgelder	Keine Haftung
Sozialdienst Region Jegenstorf Sitzgemeinde Jegenstorf	Aufgaben kant. Sozialhilfegesetzgebung und Kindes- u. Erwachsenenschutzgesetz			Vertreter: Rösch Bettina Luginbühl Doris	Anschlussgemeinden: Fraubrunnen, Bangerten, Iffwil, Zuzwil	CHF 0.00	CHF 0.00	Keine	HRM2; Aufwandverrechnung via Kostenteiler	Gemeindeanteil	Keine Haftung
Brunnengemeinschaft 1 Mülchi				1 Stimme Delegierte: Schär Martin	Keine	CHF 0.00	CHF 0.00	Keine	OR	-	Keine Haftung
Schlossverein Fraubrunnen Verein mit Sitz in Fraubrunnen	Politisch, konfessioneller neutraler Verein mit Förderung der kulturellen Veranstaltungen			Vertreter: Vögeli Nicole		CHF 0.00	CHF 0.00	Keine	OR	Jährlicher Beitrag	Keine Haftung

Schwimmbadverein Fraubrunnen Verein mit Sitz in Fraubrunnen	Betreibung eines Schwimmbades			Vertreter: Iseli Peter Revisor: Rolf Giezendanner	Keine	CHF 0.00	CHF 0.00		OR	Kostenübernahme gemäss Zusammen- arbeitsvertrag	Keine Haftung
Pensionskasse Previs				Vertretung AG Richard Rimle Vertretung AN: Andrea Ruggieri	Keine	CHF 0.00	CHF 0.00	Keine	Arbeitnehmer- und Arbeitgeberbei- träge	gemäss Anschluss- vertrag	Keine Haftung

11.6 Gewährleistungsspiegel

Name, Sitz, Rechtsform	Eigentümer wesentliche Miteigentümer	Angaben zu den gesicherten Leistungen Art, Betrag, Verfall, Zinsangaben usw.)	Zahlungsströme im Berichtsjahr	Spezifische zusätzliche Angaben
Privatrechtliche Unternehmen (nach OR/ZGB)				
Schwimmbadverein Fraubrunnen		Defizitgarantie CHF 20'000.00		Defizitgarantie für den reinen Badebetrieb
Öffentlich-rechtliche Unternehmen (nach Gemeindegesetz)				
keine				
Öffentlich-rechtliche Verträge				
keine				
Weitere Verpflichtungen (Altlasten, Leasing usw.)				
Sharp Electronics (Schweiz) AG, Rüschlikon		Miete von 10 Kopiergeräte Laufzeit ab 01.05.2022 bis 30.04.2027 (60 Monate)	Leasinggebühr	Kopiergeräte Schulen Fraubrunnen, Standorte: Fraubrunnen, Grafenried, Schalunen, Limpach, Büren zum Hof
Sharp Electronics (Schweiz) AG, Rüschlikon		Miete von 1 Kopiergerät Laufzeit ab 01.10.2025 bis 30.09.2030 (60 Monate)	Leasinggebühr	Kopiergeräte Schulen Fraubrunnen, Standort: Fraubrunnen

11.7 Anlagespiegel

			108 Finanzvermögen Sachanlagen				
			1080	1084	1086	1087	1089
			Grundstücke unüberbaut	Gebäude Finanzvermögen (entwidmet)	Mobilien des Finanzvermögens	Anlagen im Bau Finanzvermögen	Übrige Sachanla- gen FV
Anschaffungskosten	Anlagewert	01.01.2025	97'176.00	1'762'919.20	0.00	0.00	0.00
	Zuwachs/ Zugänge						
	Abgänge						
	Umgliederungen						
	Anlagewert	31.12.2025	97'176.00	1'762'919.20	0.00	0.00	0.00
kumulierte Wertbe- richtigungen	Stand per	01.01.2025		338'356.20			
	Wertminderungen						
	Aufwertungen						
	Umgliederungen						
	Stand per	31.12.2025	0.00	338'356.20	0.00	0.00	0.00
Buchwerte	Buchwert netto	31.12.2025	97'176.00	2'101'275.40	0.00	0.00	0.00
	davon Anlagen in Leasing	31.12.2025					
	Versicherungswerte	31.12.2025	-	1'073'600.00	-	-	-

		140 Sachanlagen Verwaltungsvermögen									
			1400	1401	1402	1403	1404	1405	1406	1407	1409
			Grundstücke unbebaut	Strassen/ Verkehrs- wege	Wasserbau	Tiefbauten übrige	Hochbauten	Waldun- gen/ Alpen	Mobilien	Anlagen im Bau	Übrige Sach- anlagen* (ohne 14099)
Anschaffungs- kosten	Anlagewert	01.01.2025	0.00	4'074'572.74	0.00	5'915'818.00	4'374'998.25	0.00	1'295'671.70	2'574'765.90	2.00
	Zuwachs/Zugänge			34'193.20		158'082.05			529.70	5'353'137.65	
	Abgänge										
	Umgliederungen			365'916.95		843'578.60	4'848'258.35		478'448.90	-6'536'202.80	
	Anlagewert	31.12.2025	0.00	4'474'682.89	0.00	6'917'478.65	9'223'256.60	0.00	1'774'650.30	1'391'700.75	2.00
kumulierte ordentliche Abschreibungen	Stand per	01.01.2025	0.00	348'750.74	0.00	583'782.00	877'666.25	0.00	577'544.70	0.00	0.00
	Planmässige Abschreibungen			131'084.15		117'289.65	365'979.35		164'483.60		
	Ausserplanmässige Abschreibungen										
	Wertkorrekturen										
	Stand per	31.12.2025	0.00	479'834.89	0.00	701'071.65	1'243'645.60	0.00	742'028.30	0.00	0.00
Buchwerte	Buchwert netto	31.12.2025	0.00	3'994'848.00	0.00	6'216'407.00	7'979'611.00	0.00	1'032'622.00	1'391'700.75	2.00
	davon Anlagen in Leasing	31.12.2025									
	Versicherungswerte	31.12.2025	-	-	-	-	70'819'400.00	-	10'058'000.00	-	-

* darin nicht enthalten ist das bestehende VV bei Einführung von HRM2:

	01.01.2016 CHF		Kumulierte Wertberichtigungen CHF		Saldo per 31.12.2025 CHF
Allg. Haushalt	14099.00	8'105'616.94	14099.99	6'754'679.94	1'350'937.00
Wasserversor- gung	14099.10	0.00	14099.91	0.00	0.00
Abwasserentsor- gung	14099.20	0.00	14099.92	0.00	0.00
Total		8'105'616.94		6'754'679.94	1'350'937.00

		142 Immaterielle Anlagen VV			144 Darlehen VV	145 Beteiligungen VV	146 Investitionsbeiträge VV	
		1420	1427	1421 & 1429	1441-1447	1452-1456	1460-1469	
		Informatik	Immat. Anlagen in Realisierung	übrige immate- rielle Anlagen	Darlehen	Beteiligungen	Investitionen	
Anschaffungskosten	Anlagewert	01.01.2025	239'867.00	1'241'547.67	141'050.10	1'074'150.00	4'018.00	0.00
	Zuwachs/Zugänge		59'424.00	275'402.07		30'000.00		
	Abgänge		-40'100.00			-34'650.00		
	Umgliederungen			-213'010.55	213'010.55			
	Anlagewert	31.12.2025	259'191.00	1'303'939.19	354'060.65	1'069'500.00	4'018.00	0.00
kumulierte ordentli- che Abschreibungen	Stand per	01.01.2025	139'793.00	0.00	56'919.10	0.00	0.00	0.00
	Planmässige Ab- schreibungen		51'838.00		35'406.55			
	Ausserplanmässige Abschreibungen							
	Wertkorrekturen		-40'100.00					
	Stand per	31.12.2025	151'531.00	0.00	92'325.65	0.00	0.00	0.00
Buchwerte	Buchwert netto	31.12.2025	107'660.00	1'303'939.19	261'735.00	1'069'500.00	4'018.00	0.00
	davon Anlagen in Leasing	31.12.2025						
	Versicherungswerte	31.12.2025						

11.8 Kreditkontrolle / 11.8.1 Verpflichtungskreditkontrolle für Investitionen

Kreditbeschluss					Kreditkontrolle							
Konto-Nr.	Organ	Datum	Kreditsumme (brutto)	Objektbezeichnung	Kumulierte Ausgaben* 01.01.2025	Investitions- ausgaben	Kumulierte Ausgaben* 31.12.2025	in CHF Kumulierte Einnahmen 01.01.2025	Investitions- einnahmen	Kumulierte Einnahmen 31.12.2025	Saldo	Abrechnungs- datum
INVESTITIONSRECHNUNG												
1	Öffentliche Ordnung und Sicherheit, Verteidigung											
1500.5040.00	GR	14.10.2025	27'100.00	Umbau u. Sanierung Feuerwehrmagazin		5'872.50	5'872.50				21'227.50	
1500.5060.03	GR	01.07.2025	21'500.00	Ersatzbeschaffung Tanklöschfahrzeug		10'273.80	10'273.80				11'226.20	
2	Bildung											
2170.5040.11	Urne	10.09.2023	4'390'000.00	M1; Sanierung und Erweiterung OS Fraubrunnen	1'242'673.45	3'283'460.80	4'526'134.25				-136'134.25	
2170.5040.12	Urne	30.11.2025	9'700'000.00	M2; Sanierung und Erweiterung SH Büren zum Hof inkl. KIGA							9'700'000.00	
2170.5040.13	GR	05.05.2025	100'000.00	KIGA Mülchi; Heizungsersatz		102'033.05	102'033.05				-2'033.05	04.03.2026
2170.5040.14	GR	27.05.2025	340'000.00	OS-Schulhaus Fraubrunnen; Erdbebenschutzmassnahmen	6'134.70	242'043.80	248'178.50				91'821.50	
2170.5060.04	GR	13.01.2025	485'000.00	M1; Anschaffung Mobilien OS Fraubrunnen	46'894.45	349'916.30	396'810.75				88'189.25	
2170.5290.01	GR	06.04.2022	200'000.00	Schulraumplanung; Projektorganisation M1	204'517.55	8'493.00	213'010.55				-13'010.55	
2170.5290.02	GV	06.06.2023	700'000.00	Schulraumplanung; Projektorganisation M2	258'404.27	182'716.90	441'121.17				258'878.83	
2170.6350.11				M1; Sanierung und Erweiterung OS Fraubrunnen; Beiträge PV-Anlage					28'087.45	28'087.45	-28'087.45	
2190.5200.03	GR	29.01.2020	241'875.00	Anschaffung IT-Geräte und Apparate (Rahmenkredit)	239'867.00		239'867.00				2'008.00	27.05.2025
2190.5200.04	GR	28.05.2024	300'000.00	Anschaffung IT-Geräte und Apparate (Rahmenkredit)		59'424.00	59'424.00				240'576.00	
3	Kultur, Sport und Freizeit, Kirche											
3410.5420.00	GV	13.06.2021	1'145'000.00	Schwimmbad Region Messen (Darlehen)	1'143'450.00		1'143'450.00				1'550.00	03.06.2025
3410.5660.00	GR	01.11.2021	300'000.00	Beitrag Infrastruktur Sportclub Grafenried	300'000.00		300'000.00					27.10.2025
3410.6420.00				Schwimmbad Region Messen; Amortisation Darlehen				69'300.00	34'650.00	103'950.00	-103'950.00	
5	Soziale Sicherheit											

11.8 Kreditkontrolle / 11.8.1 Verpflichtungskreditkontrolle für Investitionen

Kreditbeschluss					Kreditkontrolle							
Konto-Nr.	Organ	Datum	Kreditsumme (brutto)	Objektbezeichnung	Kumulierte Ausgaben* 01.01.2025	Investitions- ausgaben	Kumulierte Ausgaben* 31.12.2025	in CHF Kumulierte Einnahmen 01.01.2025	Investitions- einnahmen	Kumulierte Einnahmen 31.12.2025	Saldo	Abrechnungs- datum
5451.5460.00	GR	17.11.2025	30'000.00	Verein KITA's Fraubrunnen-Utzenstorf (Darlehen)		30'000.00	30'000.00					
6				Verkehr und Nachrichtenübermittlung								
6150.5010.17	GV	02.12.2024	382'600.00	Etzelkofen; Deckbelagssanierung Buuchi inkl. Planung	26'518.05	22'513.05	49'031.10				333'568.90	
6150.5010.18	GR	05.07.2023	335'000.00	Etzelkofen; Belagssanierung Fraubrunnenstrasse inkl. Planung	336'553.20	8'650.15	345'203.35				-10'203.35	02.09.2025
6150.5010.19	GV	04.12.2023	680'000.00	Fraubrunnen; Neubau Wallacherbrücke	600'311.60	25'543.05	625'854.65				54'145.35	
6150.5010.22	GR	15.12.2021	432'000.00	Limpach; Strassensanierung Chilchrain	375'044.70		375'044.70				56'955.30	13.01.2025
6150.5010.23	GV	11.08.2020	655'000.00	Strassenbeleuchtung; Umsetzung Konzept LED Leuchten	605'949.19		605'949.19				49'050.81	03.06.2025
6150.5010.27	GV	04.12.2018	1'420'000.00	Alltagsveloroute Jegenstorf-Fraubrunnen-Bätterkinden	864'409.70	191'687.55	1'056'097.25				363'902.75	
6150.5010.28	GR	05.05.2025	40'000.00	Mülchi; Strassensanierung Moos	12'327.20	19'757.40	32'084.60				7'915.40	
6150.5010.31	GV	31.05.2022	395'000.00	Mülchi; Strassenbau- und Belagsarbeiten Holz und Käsereweg	384'347.25		384'347.25				10'652.75	03.06.2025
6150.5010.33	GR	15.08.2022	460'000.00	Zauggenried; Sanierung Neuhofstrasse inkl. Planung	330'786.10		330'786.10				129'213.90	11.02.2025
6150.5010.35	GR	14.08.2023	60'000.00	Mülchi; Strassenbau- und Belagsarbeiten Gaerbigasse inkl. Planung	59'648.80		59'648.80				351.20	13.01.2025
6150.5010.36	GV	05.12.2022	229'000.00	Zauggenried; Belagsarbeiten Oberdorf	145'607.55	48'718.35	194'325.90				34'674.10	
6150.5010.37	GV	04.12.2023	677'000.00	Fraubrunnen; Belagssanierung Höhe	29'635.60	70'540.05	100'175.65				576'824.35	
6150.5010.38	GR	05.05.2025	26'000.00	Fraubrunnen; Belagssanierung Moosgasse-Zauggenried inkl. Vorprojekt		20'355.40	20'355.40				5'644.60	
6150.5010.39	GR	18.09.2024	20'000.00	Limpach; Verbreiterung Abzweigung Schachenstrasse	4'980.80	4'071.05	9'051.85				10'948.15	
6150.5010.41	GR	14.08.2023	60'000.00	Fraubrunnen; Ergänzung öffentliche Beleuchtung Kornfeldweg	33'638.70		33'638.70				26'361.30	11.02.2025
6150.5010.42	GR	01.07.2025	190'000.00	Etzelkofen; Belagssanierung Scheunenstrasse	3'150.75	168'440.30	171'591.05				18'408.95	

11.8 Kreditkontrolle / 11.8.1 Verpflichtungskreditkontrolle für Investitionen

Kreditbeschluss					Kreditkontrolle					Abrechnungsdatum		
Konto-Nr.	Organ	Datum	Kreditsumme (brutto)	Objektbezeichnung	Kumulierte Ausgaben* 01.01.2025	Investitionsausgaben	Kumulierte Ausgaben* 31.12.2025	in CHF Kumulierte Einnahmen 01.01.2025	Investitionseinnahmen		Kumulierte Einnahmen 31.12.2025	Saldo
6150.5040.00	GR	27.10.2025	250'000.00	Werkhof Umbau Halle Studer, Grafenried							250'000.00	
6150.5060.04	GR	25.03.2024	75'000.00	Anschaffung Elektro-Fahrzeug Werkhof	73'000.00	529.70	73'529.70				1'470.30	05.05.2025
6150.5060.05	GR	18.09.2024	70'000.00	Ersatz Iveco mit Kippbrücke		81'638.15	81'638.15				-11'638.15	05.05.2025
6150.5060.06	GR	02.09.2025	160'000.00	Ersatz Wischmaschine							160'000.00	
6150.6310.27				Alltagsveloroute; Beiträge					7'385.35	7'385.35	-7'385.35	
6150.6340.23				Strassenbeleuchtung; Umsetzung Konzept LED Leuchten; Beiträge				3'000.00		3'000.00	-3'000.00	03.06.2025
7				Umweltschutz und Raumordnung								
7101.5031.26	GR	25.05.2021	305'000.00	Zauggenried; Ersatz Wasserleitung Fraubrunnenstrasse	280'049.45		280'049.45				24'950.55	11.02.2025
7101.5031.31	GV	04.12.2023	962'000.00	Fraubrunnen; Ersatz Wasserleitung Höhe	128'857.05	428'713.85	557'570.90				404'429.10	
7101.5031.33	GV	05.12.2022	223'000.00	Zauggenried; Ersatz Wasserleitung Oberdorf	196'414.70	3'484.05	199'898.75				23'101.25	
7101.5031.34	GR	14.08.2023	160'000.00	Mülchi; Neue Ringschluss-Leitung Gaerbigasse inkl. Planung	129'215.70		129'215.70				30'784.30	13.01.2025
7101.5031.35	GV	02.12.2024	233'500.00	Etzelkofen; Ausbau Löserschutz Buuchi		12'827.20	12'827.20				220'672.80	
7101.5031.36	GR	28.10.2024	195'000.00	Fraubrunnen; Ersatz Wasserleitung Zauggenriedstrasse	69'748.65	100'868.65	170'617.30				24'382.70	17.12.2025
7101.6310.26				Zauggenried; Ersatz Wasserleitung Fraubrunnenstrasse; Kantonsbeitrag				9'000.00		9'000.00	-9'000.00	11.02.2025
7101.6310.31				Fraubrunnen; Ersatz Wasserleitung Höhe; Kantonsbeitrag					18'000.00	18'000.00	-18'000.00	
7101.6310.33				Zauggenried; Ersatz Wasserleitung Oberdorf; Kantonsbeitrag				3'000.00		3'000.00	-3'000.00	
7101.6310.34				Mülchi; Neue Ringschluss-Leitung Gaerbigasse inkl. Planung; Kantonsbeitrag				3'000.00		3'000.00	-3'000.00	13.01.2025
7201.5032.05	GV GR	04.12.2012	790'000.00	Grafenried; Neubau Mischwasserleitung Sinfonia GV 02.12.2013 Nachkredit CHF 120'000.00	33'021.30		33'021.30				756'978.70	02.09.2025

11.8 Kreditkontrolle / 11.8.1 Verpflichtungskreditkontrolle für Investitionen

Kreditbeschluss					Kreditkontrolle					Abrechnungs- datum		
Konto-Nr.	Organ	Datum	Kreditsumme (brutto)	Objektbezeichnung	Kumulierte Ausgaben* 01.01.2025	Investitions- ausgaben	Kumulierte Ausgaben* 31.12.2025	in CHF Kumulierte Einnahmen 01.01.2025	Investitions- einnahmen		Kumulierte Einnahmen 31.12.2025	Saldo
7201.5032.30	GV	31.05.2022	578'000.00	Mülchi; Ersatz Regenabwasserleitung Kaesereiweg	513'475.05		513'475.05				64'524.95	03.06.2025
7201.5032.32	GR	14.02.2024	195'000.00	Zauggenried; Teilsanierung WAR-Leitung Fraubrunnenstrasse	144'716.85	32'118.20	176'835.05				18'164.95	17.12.2025
7201.5032.34	GV	05.12.2022	173'000.00	Zauggenried; Teilsanierung Mischabwasser-Leitung, Austrennung des Brunnenwassers, Oberdorf	135'879.05	21'611.15	157'490.20				15'509.80	
7201.5032.37	GR	05.04.2023	65'000.00	Limpach; Sanierung best. Regenabwasserleitung Chilchrain	56'125.40		56'125.40				8'874.60	13.01.2025
7201.5032.38	GV	04.12.2023	506'000.00	Fraubrunnen; Teilersatz Mischwasserleitung Höhe	17'328.30	286'679.40	304'007.70				201'992.30	
7201.5032.39	GV	02.12.2024	86'900.00	Etzelkofen; Anpassung Abwasseranlagen Buuchi							86'900.00	
7201.5292.03	GR	01.05.2024	490'000.00	GEP Nachführungen		11'151.00	11'151.00				478'849.00	
7410.5020.00	GR	06.04.2022	180'000.00	Grafenried; Ausbau Binelbach	114'937.15		114'937.15				65'062.85	03.03.2025
7410.5020.01	GR	14.02.2024	18'500.00	Grafenried; Umlegung Bruchbach							18'500.00	
7410.5020.02	GR	02.09.2025	47'000.00	Grafenried; Ausdolung Bärebach (Bergerot) inkl. Vorprojekt	14'748.00	26'991.75	41'739.75				5'260.25	
7410.5020.03	GR	28.10.2024	50'000.00	Limpach; Vorprojekt Erlengrabe	18'020.75	30'076.70	48'097.45				1'902.55	
7410.5020.04	GR	22.11.2023	15'000.00	Fraubrunnen; Ausdolung und Revitalisierung Amerikabach	13'479.55		13'479.55				1'520.45	
7410.6310.00				Grafenried; Beitrag Ausbau Binelbach				115'256.90		115'256.90	-115'256.90	03.03.2025
7900.5290.01	GV	12.06.2017	803'000.00	Ortsplanung	748'758.55	47'017.80	795'776.35				7'223.65	
7900.5290.02	GR	27.04.2020	112'000.00	Landwirtschaftsplanung	75'694.70	4'070.05	79'764.75				32'235.25	
7900.5290.04	GR	28.10.2024	15'000.00	Sozialraumplanung	530.00	15'203.97	15'733.97				-733.97	
7900.5290.06	GR	02.09.2025	25'000.00	Richtplan Landwirtschaft		12'302.35	12'302.35				12'697.65	
7900.6310.01				Ortsplanung; Kantonsbeitrag				46'357.40		46'357.40	-46'357.40	
7900.6360.02				Landwirtschaftsplanung; Beitrag Flurgenossenschaften					5'553.00	5'553.00	-5'553.00	



Nachkreditabelle

In der Liste sind Überschreitungen über Fr. 5'000.00, sowie die während des Jahres bewilligten Nachkredite enthalten auch wenn sich nachträglich herausstellte, dass der Voranschlagskredit ausgereicht hätte.
(gem. Art. 7 Abs. 2 Finanzverordnung)

Konto	Bezeichnung	Voranschlag 2025	Rechnung 2025	Über- schreitung	Nachkredite				Begründung
					gebunden	Nachkredit	Datum Beschluss	Organ	
0 ALLGEMEINE VERWALTUNG									
0220.3010.00	Löhne Verwaltungs- und Betriebspersonal	Fr. 1'280'000.00	Fr. 1'242'060.05	Fr. -37'939.95			11.08.2025	GR	GRB vom 11.08.2025 Entschädigung Erarbeitung Notfallkonzept CHF 2'100.00
0220.3113.00	Anschaffung IT-Geräte und Apparate	Fr. 2'000.00	Fr. 37'155.35	Fr. 35'155.35		Fr. 35'155.35	01.07.2025	GR	GRB vom 01.07.2025 Anschaffung neue Hardware Verwaltung CHF 53'500.00
0220.3132.00	Honorare an externe Berater, Gutachterr, Fachexperten etc.	Fr. 43'000.00	Fr. 63'734.75	Fr. 20'734.75		Fr. 20'734.75	03.03.2025 15.04.2025 11.08.2025 11.08.2025 02.09.2025	GR GR GR GR GR	GRB vom 03.03.2025 Erstellung Grobkostenschätzung Kauf Liegenschaft CHF 5'000.00 GRB vom 15.04.2025 Erstellung GEAK Plus Beratungsbericht Kauf Liegenschaft CHF 8'000.00 GRB vom 11.08.2025 Unterstützung Kommunikation Informatinsveranstaltung vom 18.11.2025 CHF 5'000.00 GRB vom 11.08.2025 Stellvertretung Vakanz Gemeindeschreiber:in CHF 50'000.00 GRB vom 02.09.2025 Verkehrswertschätzung Kauf Liegenschaft CHF 3'500.00
0290.3144.00	DL Dritter für baulichen Unterhalt	Fr. 108'900.00	Fr. 93'601.55	Fr. -15'298.45			22.04.2025	KoFiLi	KoFiLi vom 22.04.2025 Sanierung Spritzenhaus Limpach CHF 1'000.00
1 OEFFENTLICHE ORDNUNG UND SICHERHEIT, VERTEIDIGUNG									
1610.3130.00	Dienstleistung Dritter	Fr. 100.00	Fr. 2'106.50	Fr. 2'006.50		Fr. 2'006.50	25.08.2025	SiVeKo	SiVeKo vom 25.08.2025 Anteil Erneuerung Frontplatten Schiessstand Kernenried CHF 2'200.00
1620.3632.03	Bevölkerungsschutz Grauholz Nord	Fr. 11'200.00	Fr. 21'524.20	Fr. 10'324.20	Fr. 10'324.20		25.03.2026	GR	GR vom 25.03.2026 Höherer pro Kopf-Beitrag für Gemeindebeitrag 2025 CHF 10'400.00



1620.3632.07	ZSO Bern Plus	Fr.	62'200.00	Fr.	69'332.80	Fr.	7'132.80	Fr.	7'132.80	01.05.2025	SiVeKo	SiVeKo vom 01.05.2025 Kosten Besorgung Unterhalt der öffentlichen Schutzräume CHF 8'305.00
2 BILDUNG												
2110.3611.00	Entschädigung an Kanton	Fr.	280'000.00	Fr.	305'234.00	Fr.	25'234.00	Fr.	25'234.00	15.04.2026	GR	Gehaltskosten der Volksschule Schuljahr 2024/2025 (Kindergarten)
2110.3612.02	Entschädigung an Gemeinden	Fr.	5'000.00	Fr.	23'598.90	Fr.	18'598.90	Fr.	18'598.90	15.04.2026	GR	Schlusszahlung an Gemeinde Kernenried für Schulbesuche (Kindergarten)
2120.3611.00	Entschädigung an Kanton	Fr.	1'520'000.00	Fr.	1'545'206.25	Fr.	25'206.25	Fr.	25'206.25	15.04.2026	GR	Gehaltskosten der Volksschule Schuljahr 2024/2025 (Primarstufe)
2120.3612.02	Entschädigung an Gemeinden	Fr.	50'000.00	Fr.	49'141.85	Fr.	-858.15			05.05.2025	GR	GRB vom 05.05.2025 Kosten externer Schulbesuch CHF 10'000.00
2130.3104.01	Lehrmittel und Verbrauchsmaterial für technisches und textiles Gestalten	Fr.	20'625.00	Fr.	26'284.20	Fr.	5'659.20	Fr.	5'659.20	15.04.2026	GR	Mehrauslagen für Lehrmittel Sekundarstufe
2130.3119.00	Anschaffungen übrige nicht aktivierbare Anlagen	Fr.	34'250.00	Fr.	22'880.90	Fr.	-11'369.10			24.06.2025	KoBi	KoBi vom 24.06.2025 ICT Ausstattung CHF 2'348.45
2130.3612.02	Entschädigung an Gemeinden	Fr.	66'500.00	Fr.	119'197.85	Fr.	52'697.85	Fr.	52'697.85	17.12.2025	GR	GRB vom 17.12.2025 Schulkosten Gymnasiumschrüler/innen CHF 42'000.00
2140.3612.00	Beiträge öffentliche Musikschulen	Fr.	180'000.00	Fr.	248'569.15	Fr.	68'569.15	Fr.	68'569.15	15.04.2026	GR	Mehrkosten aufgrund Schülerzuwachs, allgemeiner Kostenanstieg und Beitrag an nicht subventionierten Unterricht
2170.3010.00	Löhne Verwaltungs- und Betriebspersonal	Fr.	677'000.00	Fr.	717'372.95	Fr.	40'372.95	Fr.	40'372.95	28.10.2024	GR	GRB vom 28.10.2024 Anpassung Stellenprozente Reinigungsteam sowie Mehrauslagen für Reinigungsarbeiten CHF 27'000.00



Einwohnergemeinde Fraubrunnen

2170.3119.00	Anschaffung übrige nicht aktivierbare Anlagen	Fr.	-	Fr.	12'913.40	Fr.	12'913.40	Fr.	12'913.40	05.05.2025	GR	GRB vom 05.05.2025 Anschaffung Auf- und Abrollsystem sowie Lagervorrichtung Abdeckboden Turnhalle Fraubrunnen CHF 13'000.00
2170.3120.03	Heizmaterial	Fr.	67'200.00	Fr.	89'215.25	Fr.	22'015.25	Fr.	22'015.25	15.04.2026	GR	Mehrkosten für Einkauf Heizöl aufgrund defekter Wärmepumpe Schulanlage Fraubrunnen
2170.3144.00	DL Dritter für baulichen Unterhalt	Fr.	229'800.00	Fr.	311'800.00	Fr.	82'000.00	Fr.	82'000.00	22.04.2025 11.08.2025	KoFiLi GR	KoFiLi vom 22.04.2025 Ersatz Bodenbeläge Schulzimmer inkl. Abdeckung und Korpusse Schulhaus Limpach CHF 9'100.00 GRB vom 11.08.2025 Austausch Steuerung und Umwälzpumpen Wärmepumpe Schulanlage Fraubrunnen CHF 87'000.00
2170.3300.40	Planmässige Abschreibungen Hochbauten VV	Fr.	228'300.00	Fr.	297'306.35	Fr.	69'006.35	Fr.	69'006.35	15.04.2026	GR	Höhere Abschreibungen aufgrund höherer Investitionen Schulraumprojekt M1
2170.3300.60	Planmässige Abschreibungen Mobilien VV	Fr.	26'800.00	Fr.	66'235.75	Fr.	39'435.75	Fr.	39'435.75	15.04.2026	GR	Höhere Abschreibungen aufgrund Anschaffungen Mobilien
2190.3113.00	Anschaffung IT-Geräte und Apparate	Fr.	33'930.00	Fr.	36'255.20	Fr.	2'325.20	Fr.	2'325.20	24.06.2025	KoBi	KoBi vom 24.06.2025 ICT Ausstattung CHF 6'370.00
2190.3162.00	Leasinggebühren Kopiergeräte	Fr.	19'500.00	Fr.	20'044.65	Fr.	544.65	Fr.	544.65	24.06.2025	KoBi	KoBi vom 24.06.2025 Leasing zusätzliches Kopiergerät CHF 841.50
2195.3010.03	Löhne Schülertransporte	Fr.	111'000.00	Fr.	118'779.90	Fr.	7'779.90	Fr.	7'779.90	15.04.2026	GR	Mehrkosten durch erhöhten Transport der Schülerinnen und Schüler
2910.3000.00	Tag- und Sitzungsgelder Kommission	Fr.	14'600.00	Fr.	22'550.00	Fr.	7'950.00	Fr.	7'950.00	15.04.2025 27.05.2025	GR GR	GRB vom 15.04.2025 Entschädigung Schulraumprojekt M1 CHF 4'740.00 GRB vom 27.05.2025 Entschädigung Schulraumplanung M1 CHF 5'580.00



3 KULTUR, SPORT UND FREIZEIT, KIRCHE													
3410.3632.00	Beitrag Zweckverband Schwimmbad Messen	Fr.	86'000.00	Fr.	91'013.30	Fr.	5'013.30		Fr.	5'013.30	15.04.2026	GR	Höherer Betriebsbeitrag an Zweckverband Schwimmbad Messen
3420.3143.00	Unterhalt Anlagen	Fr.	3'500.00	Fr.	5'005.25	Fr.	1'505.25		Fr.	1'505.25	24.11.2025	KoWU	KoWU vom 24.11.2025 Ersatz Schaukasten RBS Bahnhof Fraubrunnen CHF 3'700.00
3420.3636.04	Beitrag an Dorfverein	Fr.	53'200.00	Fr.	52'983.65	Fr.	-216.35				10.09.2025	DKK	DKK vom 10.09.2025 Mehrauslagen Jubiläumsbeiträge CHF 2'000.00
6 VERKEHR UND NACHRICHTENÜBERMITTLUNG													
6150.3010.00	Löhne Verwaltungs- und Betriebspersonal	Fr.	440'000.00	Fr.	482'622.35	Fr.	42'622.35	Fr.	42'622.35		03.03.2025	GR	GRB vom 03.03.2025 befristete Anstellung Werkhof CHF 62'000.00
6150.3111.00	Anschaffung Fahrzeuge, Maschinen, Werkzeuge	Fr.	61'300.00	Fr.	73'773.35	Fr.	12'473.35		Fr.	12'473.35	29.04.2025 17.12.2025	KoWU GR	KoWU vom 29.04.2025 Ersatzbeschaffung Mulchkopf CHF 7'500.00 GR vom 17.12.2025 Anschaffung Salzstreuer CHF 5'000.00
6150.3151.00	Unterhalt Fahrzeuge, Maschinen, Werkzeuge	Fr.	30'000.00	Fr.	35'197.15	Fr.	5'197.15		Fr.	5'197.15	10.12.2025	KoWU	KoWU vom 10.12.2025 Erhöhter Unterhalt Fahrzeuge und Maschinen CHF 4'000.00
6150.3160.02	Miete von Räumlichkeiten	Fr.	-	Fr.	1'000.00	Fr.	1'000.00		Fr.	1'000.00	10.12.2025	KoWU	KoWU vom 10.12.2025 Miete Fahrzeughalle Werkhof CHF 1'100.00
6150.3161.01	Miete Maschinen, Geräte, Fahrzeuge	Fr.	40'000.00	Fr.	45'457.75	Fr.	5'457.75		Fr.	5'457.75	15.04.2026	GR	Höhere Mietkosten für externe Geräte/Maschinen
6150.330.10	Planmässige Abschreibungen Strassen VV	Fr.	124'500.00	Fr.	131'084.15	Fr.	6'584.15	Fr.	6'584.15		15.04.2026	GR	Höhere Abschreibungen aufgrund höherer Investitionen im Bereich Strassen



6291.3631.00	Beiträge an Kanton und Konkordate	Fr.	600'000.00	Fr.	607'544.00	Fr.	7'544.00	Fr.	7'544.00	15.04.2026	GR	Lastenanteil öffentlicher Verkehr gemäss Berechnung Kanton
--------------	-----------------------------------	-----	------------	-----	------------	-----	----------	-----	----------	------------	----	--

7 UMWELT UND RAUMORDNUNG

7101.3510.10	Einlage in Spezialfinanzierung WE	Fr.	6'500.00	Fr.	112'944.00	Fr.	106'444.00	Fr.	106'444.00	15.04.2026	GR	Einlage Werterhalt Wasserversorgung gemäss den gesetzlichen Bestimmungen
--------------	-----------------------------------	-----	----------	-----	------------	-----	------------	-----	------------	------------	----	--

7201.3143.21	Unterhalt Tiefbauten und Pumpwerke	Fr.	118'800.00	Fr.	135'465.80	Fr.	16'665.80	Fr.	16'665.80	03.03.2025	GR	GRB vom 03.03.2025 Sanierungsmassnahmen Schutzzone Fraubrunnenwald in Zauggenried CHF 20'000.00
--------------	------------------------------------	-----	------------	-----	------------	-----	-----------	-----	-----------	------------	----	---

7201.3510.10	Einlage in Spezialfinanzierung WE	Fr.	73'200.00	Fr.	245'367.00	Fr.	172'167.00	Fr.	172'167.00	15.04.2026	GR	Einlage Werterhalt Abwasserentsorgung gemäss den gesetzlichen Bestimmungen
--------------	-----------------------------------	-----	-----------	-----	------------	-----	------------	-----	------------	------------	----	--

7300.3130.34	Entsorgungskosten Tierkadaver	Fr.	12'800.00	Fr.	21'368.35	Fr.	8'568.35	Fr.	8'568.35	10.12.2025	KoWU	KoWU vom 10.12.2025 Entsorgungskosten Tierkadaver CHF 8'600.00
--------------	-------------------------------	-----	-----------	-----	-----------	-----	----------	-----	----------	------------	------	--

7301.3101.31	Betriebs- und Verbrauchsmaterial	Fr.	30'000.00	Fr.	31'049.95	Fr.	1'049.95	Fr.	1'049.95	10.12.2025	KoWU	KoWU vom 10.12.2025 Einkauf Abfallsäcke und Abfallmarken CHF 4'500.00
--------------	----------------------------------	-----	-----------	-----	-----------	-----	----------	-----	----------	------------	------	---

7301.3612.91	Int. Verrechnung Nettoaufw. Tierkörperbeseitigung	Fr.	2'800.00	Fr.	11'570.65	Fr.	8'770.65	Fr.	8'770.65	15.04.2026	GR	Nettoergebnis aus Funktion 7300 Tierkörperbeseitigung
--------------	---	-----	----------	-----	-----------	-----	----------	-----	----------	------------	----	---

7710.3130.00	Dienstleistung Dritter	Fr.	6'000.00	Fr.	12'707.20	Fr.	6'707.20	Fr.	6'707.20	15.04.2026	GR	Höhere Bestattungskosten z.L. Gemeinde
--------------	------------------------	-----	----------	-----	-----------	-----	----------	-----	----------	------------	----	--

7710.3144.00	DL Dritter für baulichen Unterhalt	Fr.	108'000.00	Fr.	120'621.60	Fr.	12'621.60	Fr.	12'621.60	01.05.2025 17.12.2025	SiVeKo GR	SiVeKo vom 01.05.2025 Gehwegsanierung Friedhof Grafenried CHF 2'200.00 GR vom 17.12.2025 zusätzlicher Friedhofunterhalt CHF 14'000.00
--------------	------------------------------------	-----	------------	-----	------------	-----	-----------	-----	-----------	--------------------------	--------------	--



8 VOLKSWIRTSCHAFT

8710.3637.01	Beiträge an private Haushalte	Fr.	15'000.00	Fr.	16'500.00	Fr.	1'500.00	Fr.	1'500.00	10.12.2025	KoWU	KoWU vom 10.12.2025 Beiträge Förderprogramm 2025 CHF 7'000.00
--------------	-------------------------------	-----	-----------	-----	-----------	-----	----------	-----	----------	------------	------	---

9 FINANZEN UND STEUERN

9100.3181.01	Forderungsverluste allgemeine Gemeindesteuern	Fr.	70'000.00	Fr.	86'069.55	Fr.	16'069.55	Fr.	16'069.55	15.04.2026	GR	gemäss Ertragsabrechnung Steuerverwaltung Kanton Bern
9101.3181.02	Forderungsverluste Sondersteuern	Fr.	6'000.00	Fr.	13'202.75	Fr.	7'202.75	Fr.	7'202.75	15.04.2026	GR	gemäss Ertragsabrechnung Steuerverwaltung Kanton Bern
9610.3181.05	Abschreibungen (Verzugszins NESKO)	Fr.	2'000.00	Fr.	7'812.95	Fr.	5'812.95	Fr.	5'812.95	15.04.2026	GR	gemäss Ertragsabrechnung Steuerverwaltung Kanton Bern
9610.3499.00	Vergütungszinsen auf Steuerguthaben	Fr.	8'000.00	Fr.	20'814.35	Fr.	12'814.35	Fr.	12'814.35	15.04.2026	GR	gemäss Ertragsabrechnung Steuerverwaltung Kanton Bern

			953'771.85	869'062.30	150'391.55							
--	--	--	-------------------	-------------------	-------------------	--	--	--	--	--	--	--

Differenz Überschreitungen zu Nachkredite = CHF 65'682.00
 Die Differenz von CHF 65'682.00 ergibt sich aus den nicht ausgeschöpften Nachkrediten (Minuspositionen).

Konto 9900.3894.00 Einlage in die finanzpolitische Reserve: Auf die Darstellung in der Nachkreditabelle wird verzichtet. Hier handelt es sich um das Rechnungsergebnis des Allgemeinen Haushalts.

11.9 Weitere massgebende Angaben

11.9.1 Werterhaltungskosten und Einlagen in die Spezialfinanzierung Werterhalt Wasserversorgung

Wiederbeschaffungswert, Werterhaltungskosten und Einlage in die Spezialfinanzierung Werterhalt für Wasserversorgungsanlagen ¹

Rechnungsjahr: 2025

Wasserversorgung: Fraubrunnen

Kontaktperson: Andrea Ruggieri-Winzenried

Telefon: 031 760 30 50

Datengrundlagen Geschätzt
 GWP
 Anlagenbuchhaltung

	① Wieder- beschaffungswert brutto in Fr.	② Beiträge Dritter ² in Fr.	③ Wieder- beschaffungswert netto in Fr. (① - ②)	④ Nutzungsdauer in Jahren	⑤ Erneuerungsrate in % (100/④)	⑥ Walterhaltungskosten in Fr./Jahr (③*⑤)
Anlageteile						
1. Wasserfassungen			-	50	2.00%	-
2. Aufbereitungsanlagen			-	33	3.00%	-
3. Pumpwerke, Druckreduzier- und Messschächte	703'000		703'000	50	2.00%	14'060
4. Reservoirs			-	66	1.50%	-
5. Leitungen und Hydranten	15'545'521		15'545'521	80	1.25%	194'319
6. Mess-, Steuerungs-, Fernwirkanlagen			-	20	5.00%	-
7. Einkaufssummen, einmalige Konzessionsabgaben ³	1'746'591		1'746'591	33.3	3.00%	52'398
Total 1 - 7	17'995'112	-	17'995'112			260'777

⑦ Bestand Verwaltungsvermögen in Franken	4'172'907	in Prozent von ③: (100*⑦/③)	23%
⑧ Bestand Spezialfinanzierung Werterhalt in Franken	2'906'160	in Prozent von ③: (100*⑧/③)	16%

Bemerkungen: Es liegen keine anderen Wiederbeschaffungswerte vor.
 Stand VV und SF Werterhalt per 31.12.2025

⑨ Gewählter Einlagesatz in Prozent ⁵	60%
⑩ berechnete Einlage in SF Werterhalt in Franken (⑥ x ⑨)	156'466
Einmalige Anschlussgebühren, an Einlage angerechnet ⁶	43'522
Einlage Spezialfinanzierung abzüglich Anschlussgebühren	112'944
① Anzahl Einwohner im Versorgungsgebiet	5'541
② Einlage pro Einwohner in Franken (⑩ / ①)	28

Gemeinde Fraubrunnen

Finanzverwaltung

3313 Büren zum Hof

Die Finanzverwalterin

Datum: 15.04.2026

Unterschrift:

¹ Dieses Blatt ist Bestandteil der Jahresrechnung

² Zu erwartende Beiträge aus dem kantonalen Trinkwasserfonds und von der Gebäudeversicherung abziehen (beim AWA erfragen).

³ Einkaufssummen an andere Wasserversorgungen, einmalige Konzessionsabgaben oder dergleichen - die Abschreibungssätze sind anhand der Laufzeiten festzulegen. Bestehen Kategorien mit unterschiedlichen Abschreibungssätzen, so ist die Rubrik 7 manuell mit zusätzlichen Zeilen zu ergänzen. Einkaufssummen an andere Wasserversorgungen sind verbindlich mit einem Abschreibungssatz von 3 % einzutragen.

⁴ Ermittlung des Einlageprozentsatzes gemäss Kapitel 6.1. der WEA-Broschüre "Finanzierung der Wasserversorgung" (2004).

⁵ Die Einlage in die Spezialfinanzierung muss mindestens 60% betragen, solange Verwaltungsvermögen besteht oder der Bestand der SF Werterhalt nicht mehr 25% des Wiederbeschaffungswertes beträgt.

⁶ Die einmaligen Anschlussgebühren dürfen an die jährliche Einlage in die Spezialfinanzierung Werterhalt angerechnet werden.

Wiederbeschaffungswert, Werterhaltungskosten und Einlage in die Spezialfinanzierung Werterhalt für die kommunalen Abwasseranlagen und gegebenenfalls den Gemeindeanteil an den regionalen Anlagen ¹

Rechnungsjahr: 2025

Gemeinde: Fraubrunnen

Kontaktperson: Andrea Ruggieri-Winzenried

Telefon: 031 760 30 50

E-Mail: *

Aktualisierungsjahr:

2025

Datengrundlagen AWA
Gemeinde Anlagenbuchhaltung

Datengrundlagen AWA
Verband Anlagenbuchhaltung

	①	②	③	④	⑤	⑥
	Wiederbeschaffungswert in Fr.	Nutzungsdauer in Jahren	Erneuerungsrate in % (100/②)	Walterhaltungskosten in Fr./a (①*③)	Einlagesatz ² %	Einlage in die Spezialfinanzierung in Fr./a (④*⑤)
1. Gemeindeanlagen						
1.1 Kanalisationen	36'190'064	80	1.25%	452'376	60%	271'425
1.2 Spezialbauwerke	146'000	50	2.00%	2'920	60%	1'752
1.3 Abwasserreinigungsanlagen		33	3.00%	-		-
Total 1 (1.1 - 1.3) bzw. mittlerer Einlagesatz (Spalte ⑤)	36'336'064			455'296	60%	273'177
2. Gemeindeanteil an regionalen Anlagen ³						
2.1 Kanalisationen		80	1.25%	-		-
2.2 Spezialbauwerke		50	2.00%	-		-
2.3 Abwasserreinigungsanlagen		33	3.00%	-		-
Total 2 (2.1 - 2.3) bzw. mittlerer Einlagesatz (Spalte ⑤)	-			-		-
Total 1 + 2 bzw. mittlerer Einlagesatz (Spalte ⑤)	36'336'064			455'296	60%	273'177
Einmalige Anschlussgebühren, an Einlage angerechnet ⁴						27'810
Einlage Spezialfinanzierung abzüglich Anschlussgebühren						245'367
⑦ Stand Verwaltungsvermögen	2'056'662	in Prozent von ①: (100*⑦/①)		5.7%	Höchstens Fr. 200 / EW ⁵	
⑧ Stand Spezialfinanzierung Werterhalt	5'791'382	in Prozent von ①: (100*⑧/①)		15.9%	EW ⁶	5'541
					Fr./EW	49

Bemerkungen: [*andrea.ruggieri@fraubrunnen.ch](mailto:andrea.ruggieri@fraubrunnen.ch)
Stand VV und SF Werterhalt per 31.12.2025

Gemeinde Fraubrunnen
Finanzverwaltung
3313 Büren zum Hof
Die Finanzverwalterin

Datum:

15. Apr 26

Unterschrift:

¹ Diese Blatt ist Bestandteil der Jahresrechnung. Eine Kopie senden Sie bitte an das AWA:

ae.awa@be.ch

² Die Einlage in die Spezialfinanzierung muss mindestens 60% betragen, solange der Bestand der SF Werterhalt nicht mehr als 25% des Wiederbeschaffungswertes beträgt.

³ Daten des Teils 2 nur dann angeben, wenn der Verband die Einlage in die Spezialfinanzierung nicht selber vornimmt. (Anteil gemäss Kostenverteiler Verband).

⁴ Die einmaligen Anschlussgebühren dürfen an die jährliche Einlage in die Spezialfinanzierung Werterhalt angerechnet werden.

⁵ Gemäss Artikel 32, Absatz 4 KGV ist die Einlage in die Spezialfinanzierung auf jährlich Fr. 200 (Gemeinde und Region) pro Einwohnerwert beschränkt.

⁶ Einwohnerwert (EW): Gemäss Artikel 36g KGV.

Bilanz

		1.1.2025	Zuwachs	Abgang	31.12.2025
1	Aktiven	33'908'969.65	79'938'233.51	75'325'928.89	38'521'274.27
10	Finanzvermögen	13'530'559.08	67'086'950.79	66'809'215.54	13'808'294.33
100	Flüssige Mittel u. kurzfrist. Geldanlagen	3'645'477.53	26'681'717.60	25'803'599.72	4'523'595.41
1000	Kasse	8'684.15	21'273.30	26'783.25	3'174.20
10000.00	Kasse Finanzverwaltung	2'946.75	4'120.40	5'294.05	1'773.10
10000.01	Kasse Gemeindeschreiberei	5'737.40	17'152.90	21'489.20	1'401.10
1001	Post	3'410'854.48	26'337'978.60	25'474'584.72	4'274'248.36
10010.00	Postkonto 30-373-4	3'410'854.48	26'337'978.60	25'474'584.72	4'274'248.36
1002	Bank	225'938.90	322'465.70	302'231.75	246'172.85
10020.00	Valiant Bank Kto. 50.300.463.190.4	225'938.90	322'465.70	302'231.75	246'172.85
101	Forderungen	7'491'587.43	40'379'951.54	41'005'615.12	6'865'923.85
1010	Ford. aus Lieferungen u. Leistungen ggü. Dritten	542'406.42	2'162'758.31	2'352'797.46	352'367.27
10100.01	Debitoren diverse	410'036.27	178'329.06	321'336.46	267'028.87
10100.02	Debitoren Emmental Trinkwasser (ETW)		1'160'844.90	1'160'844.90	
10100.10	Debitoren Sammelkonto ab 2016 (HRM2)	139'818.85	815'971.75	860'952.20	94'838.40
10100.11	Debitoren Wasser/Abwasser (HRM2)	51.30	7'612.60	7'663.90	
10100.99	WB Forderungen aus Lief. und Leist. gegenüber Dritten	-7'500.00		2'000.00	-9'500.00
1012	Steuerforderungen	4'775'102.56	35'153'539.08	35'641'806.66	4'286'834.98
10120.01	Steuerguthaben NESKO	5'027'193.46	17'538'218.25	18'062'506.48	4'502'905.23
10120.10	Girokonto Kanton	-690.90	17'589'120.83	17'579'300.18	9'129.75
10120.99	WB auf Forderungen allg. Gemeindesteuern	-251'400.00	26'200.00		-225'200.00
1014	Transferforderungen	2'116'944.40	3'277'130.45	3'207'091.65	2'186'983.20
10140.00	Lastenausgleich Sozialhilfe	2'116'944.40	3'277'130.45	3'207'091.65	2'186'983.20
1019	Übrige Forderungen	57'134.05	-213'476.30	-196'080.65	39'738.40
10190.02	Verrechnungssteuer	1'551.75	1'638.00	1'551.75	1'638.00
10192.11	MWST-Vorsteuer Wasser ER		-6'004.35	-6'004.35	
10192.12	MWST-Vorsteuer Wasser IR		-44'217.40	-44'217.40	
10192.21	MWST-Vorsteuer Abwasser ER		-31'883.45	-31'883.45	

Bilanz

		1.1.2025	Zuwachs	Abgang	31.12.2025
10192.22	MWST-Vorsteuer Abwasser IR		-28'476.25	-28'476.25	
10192.31	MWST-Vorsteuer Abfallwesen ER		-40'995.65	-40'995.65	
10192.80	MWST-Abrechnungskonto Vorsteuer	55'582.30	-63'537.20	-46'055.30	38'100.40
102	Kurzfristige Finanzanlagen	0.70		0.70	
1023	Festgelder	0.70		0.70	
10230.00	Cash Deposit Konto	0.70		0.70	
106	Vorräte und angefangenen Arbeiten	13'499.02	3'441.65		16'940.67
1060	Handelswaren	13'499.02	3'441.65		16'940.67
10603.00	Vorräte Abfallmarken/Abfallsäcke	13'499.02	3'441.65		16'940.67
107	Finanzanlagen	181'543.00	21'840.00		203'383.00
1070	Aktien und Anteilscheine	181'543.00	21'840.00		203'383.00
10700.00	Aktien BKW Energie AG	180'240.00	21'840.00		202'080.00
10700.01	Eissportzentrum AG	1'000.00			1'000.00
10700.02	Alters- und Pflegeheim Frienisberg	3.00			3.00
10700.03	Berner Reha Zentrum Heiligenschwendi	300.00			300.00
108	Sachanlagen FV	2'198'451.40			2'198'451.40
1080	Grundstücke FV	97'176.00			97'176.00
10800.00	Büren zum Hof, Steiacher (Parz.Nr. 30)	8'498.00			8'498.00
10800.01	Büren zum Hof, Bünacher (Parz.Nr. 34)	1'372.00			1'372.00
10800.02	Büren zum Hof, Kreuzmatt (Parz.Nr. 35)	10'962.00			10'962.00
10800.03	Büren zum Hof, Unteres Ghei (Parz.Nr. 36)	2'856.00			2'856.00
10800.04	Fraubrunnen, Bischoffrüttenen (Parz.Nr. 33)	35'588.00			35'588.00
10800.05	Etzekofen, Moosrain (Parz.Nr. 301)	8'638.00			8'638.00
10800.06	Fraubrunnen, Hofmatte-Nord (Parz.Nr. 1122)	1.00			1.00
10800.07	Fraubrunnen, Moos (Parz.Nr. 145)	5'432.00			5'432.00
10800.08	Mülchi, Talacher (Parz.Nr. 29)	1'400.00			1'400.00
10800.09	Schalunen, Holzrütti (Parz.Nr. 4)	3'318.00			3'318.00
10800.10	Schalunen, Bahnhofstrasse (Parz.Nr. 143)	1.00			1.00
10800.11	Zauggenried, Kulturland	19'110.00			19'110.00
1084	Gebäude FV	2'101'275.40			2'101'275.40
10840.00	Büren zum Hof, Dorfstrasse 3 (Parz.Nr. 137)	281'527.40			281'527.40

Bilanz

		1.1.2025	Zuwachs	Abgang	31.12.2025
10840.01	Fraubrunnen, Zauggenriedstrasse 1 (Parz.Nr. 27)	685'959.40			685'959.40
10840.03	Mülchi, Etzelkofenstrasse 2 (Parz.Nr. 24)	337'678.60			337'678.60
10840.04	Zauggenried, Waldweg 1 (Parz.Nr. 148)	796'110.00			796'110.00
14	Verwaltungsvermögen	20'378'410.57	12'851'282.72	8'516'713.35	24'712'979.94
140	Sachanlagen VV	17'874'489.90	12'227'793.10	8'136'155.25	21'966'127.75
1401	Strassen / Verkehrswege	3'725'822.00	400'110.15	131'084.15	3'994'848.00
14010.00	Strassen, Wege, Plätze	4'074'572.74	400'110.15		4'474'682.89
14010.99	WB Strassen, Wege, Plätze	-348'750.74		131'084.15	-479'834.89
1403	Tiefbauten	5'332'036.00	1'019'660.65	135'289.65	6'216'407.00
14031.10	Wasserversorgung (SF)	2'355'686.30	661'923.60	18'000.00	2'999'609.90
14031.11	Wasserversorgung (SF) Einkauf ETW	1'746'591.00			1'746'591.00
14031.99	WB Wasserversorgung (SF)	-496'011.30		90'109.60	-586'120.90
14032.20	Abwasserentsorgung (SF)	1'813'540.70	357'737.05		2'171'277.75
14032.99	WB Abwasserentsorgung (SF)	-87'770.70		27'180.05	-114'950.75
1404	Hochbauten	3'497'332.00	4'876'345.80	394'066.80	7'979'611.00
14040.00	Allgemeiner Haushalt	4'374'998.25	4'876'345.80	28'087.45	9'223'256.60
14040.99	WB Hochbauten	-877'666.25		365'979.35	-1'243'645.60
1406	Mobilien VV	718'127.00	478'978.60	164'483.60	1'032'622.00
14060.00	Mobiliar/Geräte/Maschinen	916'297.85	478'978.60		1'395'276.45
14060.99	WB Mobiliar/Geräte/Maschinen	-445'819.85		139'711.60	-585'531.45
14066.00	Mobilien Feuerwehr (SF)	379'373.85			379'373.85
14066.99	WB Mobilien Feuerwehr (SF)	-131'724.85		24'772.00	-156'496.85
1407	Anlagen im Bau VV	2'574'765.90	5'452'697.90	6'635'763.05	1'391'700.75
14070.00	Allgemeiner Haushalt	2'428'580.55	4'690'331.15	5'756'184.45	1'362'727.25
14071.10	Wasserversorgung	128'857.05	459'541.05	575'570.90	12'827.20
14072.20	Abwasserentsorgung	17'328.30	286'679.40	304'007.70	
14076.00	Feuerwehr		16'146.30		16'146.30
1409	Übrige Sachanlagen	2'026'407.00		675'468.00	1'350'939.00
14090.00	Übrige Sachgüter	1.00			1.00
14090.01	Übrige Sachgüter Fusion	1.00			1.00
14099.00	Sammelkonto bestehendes VV Allgemeiner Haushalt	8'105'616.94			8'105'616.94
14099.99	WB bestehendes VV	-6'079'211.94		675'468.00	-6'754'679.94

Bilanz

		1.1.2025	Zuwachs	Abgang	31.12.2025
142	Immaterielle Anlagen	1'425'752.67	593'489.62	345'908.10	1'673'334.19
1420	Informatik	100'074.00	99'524.00	91'938.00	107'660.00
14200.00	Informatik, ICT	239'867.00	59'424.00	40'100.00	259'191.00
14200.99	WB Informatik, ICT	-139'793.00	40'100.00	51'838.00	-151'531.00
1427	Immaterielle Anlagen in Realisierung	1'241'547.67	280'955.07	218'563.55	1'303'939.19
14270.00	Immaterielle Anlagen in Realisierung	1'241'547.67	280'955.07	218'563.55	1'303'939.19
1429	Übrige immaterielle Anlagen	84'131.00	213'010.55	35'406.55	261'735.00
14290.00	Übrige immaterielle Anlagen	139'375.75	213'010.55		352'386.30
14290.01	Vermessungswerk	1.00			1.00
14290.02	Zonenplan	1.00			1.00
14290.99	WB übrige immaterielle Anlagen	-55'749.75		35'238.55	-90'988.30
14292.20	Abwasserentsorgung (SF)	1'672.35			1'672.35
14292.99	WB Abwasserentsorgung (SF)	-1'169.35		168.00	-1'337.35
144	Darlehen	1'074'150.00	30'000.00	34'650.00	1'069'500.00
1442	Darlehen an Gde.u.Gde.Verbände	1'074'150.00		34'650.00	1'039'500.00
14420.00	Darlehen an Gemeinden und Gemeindeverbände	1'074'150.00		34'650.00	1'039'500.00
1446	Darlehen a.priv.Organisationen o.Erwerbszweck		30'000.00		30'000.00
14460.01	Darlehen an private Organisationen o. Erwerbszweck		30'000.00		30'000.00
145	Beteiligungen, Grundkapitalien	4'018.00			4'018.00
1455	Beteilig.an privaten Unternehmungen	4'018.00			4'018.00
14550.00	Aktien RBS	8.00			8.00
14550.01	Anteilscheine ZAR Emmental-Oberaargau	4'002.00			4'002.00
14550.02	Ferienheim Fraubrunnen, Schönried	2.00			2.00
14550.03	Aktien KEBAG	5.00			5.00
14550.04	Anteilschein Genossenschaft Elektra	1.00			1.00

Bilanz

		1.1.2025	Zuwachs	Abgang	31.12.2025
2	Passiven	33'908'969.65	32'992'449.73	28'380'145.11	38'521'274.27
20	Fremdkapital	8'412'921.18	32'334'058.91	27'690'653.15	13'056'326.94
200	Laufende Verbindlichkeiten	2'246'508.50	26'266'812.21	26'645'594.90	1'867'725.81
2000	Lauf. Verb.a.Liefer.u.Leist.v.Dritten	2'237'384.75	22'733'547.21	23'113'861.35	1'857'070.61
20000.00	Kreditor Sammelkonto	2'128'956.65	21'646'900.25	22'041'992.10	1'733'864.80
20000.01	Kreditor Übrige	106'493.25	144'637.06	127'924.50	123'205.81
20000.02	Kreditor Quellensteuer	1'934.85	4'145.75	6'080.60	
20001.00	Kreditor Ausgleichskasse des Kantons Bern		396'126.30	396'126.30	
20001.01	Kreditor Pensionskasse Previs		406'074.10	406'074.10	
20001.02	Kreditor UVG-Prämien		38'324.55	38'324.55	
20001.03	Kreditor Krankentaggeldprämie		51'071.00	51'071.00	
20001.04	Kreditor Familienausgleichskasse		46'268.20	46'268.20	
2002	Steuern		-98'667.10	-100'198.55	1'531.45
20022.11	MWST-Umsatzsteuer Wasser ER/IR		-5'842.55	-5'842.55	
20022.21	MWST-Umsatzsteuer Abwasser ER/IR		-60'820.50	-60'820.50	
20022.31	MWST-Umsatzsteuer Abfall ER/IR		-33'535.50	-33'535.50	
20022.80	MWST-Abrechnungskonto Umsatzsteuer		1'531.45		1'531.45
2005	Interne Kontokorrente		3'631'932.10	3'631'932.10	
20050.00	Durchlaufende Beiträge		98'509.20	98'509.20	
20050.02	Kontokorrent Schwimmbad-Abi		50.00	50.00	
20050.04	Kontokorrent Nebenkosten KART		35'880.00	35'880.00	
20053.00	Abrechnungskonto Löhne		3'497'492.90	3'497'492.90	
2006	Depotgelder und Kautionen	9'123.75			9'123.75
20060.01	Vermögen JUPF Jugendparlament Region Fraubrunnen	9'123.75			9'123.75
201	Kurzfristige Finanzverbindlichkeiten		1'000'000.00		1'000'000.00
2014	Kurzfrist.Anteil langfrist.Verbindlichkeiten		1'000'000.00		1'000'000.00
20144.10	Postfinance (12.12.24 - 11.12.26) à 0.88%		1'000'000.00		1'000'000.00
204	Passive Rechnungsabgrenzungen	43'708.25	65'477.70	43'708.25	65'477.70

Bilanz

		1.1.2025	Zuwachs	Abgang	31.12.2025
2041	Sach- und übriger Betriebsaufwand	20'170.00	20'265.00	20'170.00	20'265.00
20410.00	Transitorische Passiven Sach- u. übriger Betriebsaufwand	20'170.00	20'265.00	20'170.00	20'265.00
2044	Finanzaufwand / Finanzertrag	23'538.25	45'212.70	23'538.25	45'212.70
20440.00	Marchzinsabgrenzungen	23'538.25	45'212.70	23'538.25	45'212.70
205	Kurzfristige Rückstellungen	30'000.00			30'000.00
2059	Übrige kurzfrist. Rückstellungen	30'000.00			30'000.00
20590.00	Rückstellungen Steuerteilungen	30'000.00			30'000.00
206	Langfristige Finanzverbindlichkeiten	5'722'589.00	5'000'000.00	1'000'000.00	9'722'589.00
2064	Darlehen, Schuldscheine	5'000'000.00	5'000'000.00	1'000'000.00	9'000'000.00
20640.14	Postfinance (22.06.20-22.06.28) à 0.27%	2'000'000.00			2'000'000.00
20640.15	Postfinance (21.06.24-21.06.27) à 1.41%	1'000'000.00			1'000'000.00
20640.16	Postfinance (21.06.24-21.06.29) à 1.43%	1'000'000.00			1'000'000.00
20640.17	Postfinance (12.12.24-11.12.26) à 0.88%	1'000'000.00		1'000'000.00	
20640.18	Postfinance (23.06.25-24.06.30) à 1.25%		1'500'000.00		1'500'000.00
20640.19	Postfinance (23.06.25-23.06.31) à 1.33%		1'500'000.00		1'500'000.00
20640.21	SUVA (04.09.25-03.09.32) à 1.07%		1'000'000.00		1'000'000.00
20640.22	Postfinance (04.09.25-05.09.33) à 1.11%		1'000'000.00		1'000'000.00
2069	Übrige langfr.Finanzverbindlichkeiten	722'589.00			722'589.00
20690.00	ARA Region Fraubrunnen, Darlehen	722'589.00			722'589.00
208	Langfristige Rückstellungen	70'000.00			70'000.00
2089	Übr.langfr.Rückstellungen der ER	70'000.00			70'000.00
20890.00	Rückstellungen Steuerteilungen	70'000.00			70'000.00
209	Verbindlichk.ggü.SF u.Fonds im FK	300'115.43	1'769.00	1'350.00	300'534.43
2092	Verbindlichk.ggü.Legaten u. Stiftungen o.eig. Rechtspersönlichkeit im FK	300'115.43	1'769.00	1'350.00	300'534.43
20920.00	Büren zum Hof, Armengut	11'678.70	29.00		11'707.70
20920.02	Büren zum Hof, Schalunenwasser	2'155.40	5.00		2'160.40
20920.16	Schalunen, Stipendienfonds Burger	36'414.20	91.00		36'505.20
20920.28	BUGU Reinvermögen Fraubrunnen	108'554.40	271.00		108'825.40

Bilanz

		1.1.2025	Zuwachs	Abgang	31.12.2025
20920.30	Fonds für historische und kulturelle Zwecke	17'532.20	844.00		18'376.20
20920.31	Schulfonds	123'780.53	529.00	1'350.00	122'959.53
29	Eigenkapital	25'496'048.47	658'390.82	689'491.96	25'464'947.33
290	Verpfl.(+),Vorschüsse(-)ggü.Spezialfin.	6'129'735.65	191'063.79	393'099.89	5'927'699.55
2900	Spezialfinanzierungen im EK	6'129'735.65	191'063.79	393'099.89	5'927'699.55
29000.00	SF Feuerwehr zweiseitig	1'311'276.64	49'041.35		1'360'317.99
29001.10	SF Wasserversorgung Rechnungsausgleich	2'735'029.86	142'022.44		2'877'052.30
29002.20	SF Abwasserentsorgung Rechnungsausgleich	276'718.79		189'018.40	87'700.39
29003.30	SF Abfall Rechnungsausgleich	322'193.24		98'044.55	224'148.69
29006.00	SF Übertragung VV nach Art. 85a GV	1'484'517.12		106'036.94	1'378'480.18
293	Vorfinanzierungen	8'487'813.48	437'089.30	217'243.75	8'707'659.03
2930	Vorfinanzierungen	8'487'813.48	437'089.30	217'243.75	8'707'659.03
29300.02	Grabunterhalt Friedhof Fraubrunnen	10'251.00	26.00	160.00	10'117.00
29301.10	Wasserversorgung Werterhalt	2'855'677.43	163'886.30	113'403.30	2'906'160.43
29302.20	Abwasserentsorgung Werterhalt	5'621'885.05	273'177.00	103'680.45	5'791'381.60
294	Reserven	4'387'766.79	30'237.73		4'418'004.52
2940	Finanzpolitische Reserven	4'387'766.79	30'237.73		4'418'004.52
29400.00	Zusätzliche Abschreibungen	4'387'766.79	30'237.73		4'418'004.52
296	Neubewertungsreserve Finanzvermögen	197'125.69		79'148.32	117'977.37
2960	Neubewertungsreserve Finanzvermögen	197'125.69		79'148.32	117'977.37
29600.00	Neubewertungsreserve Finanzvermögen	79'148.32		79'148.32	
29601.00	Schwankungsreserve	117'977.37			117'977.37
299	Bilanzüberschuss /-fehlbetrag	6'293'606.86			6'293'606.86
2999	Kumulierte Ergebnisse der Vorjahre	6'293'606.86			6'293'606.86
29990.00	Kumulierte Ergebnisse der Vorjahre	6'293'606.86			6'293'606.86

Erfolgsrechnung

		Rechnung 2025		Budget 2025		Rechnung 2024	
		Aufwand	Ertrag	Aufwand	Ertrag	Aufwand	Ertrag
ERFOLGSRECHNUNG		21'504'561.81	21'504'561.81	22'341'960.00	22'341'960.00	21'824'381.10	21'824'381.10
00	Allgemeine Verwaltung	2'500'701.02	169'177.47	2'606'255.00	164'400.00	2'255'572.03	168'344.50
	Nettoaufwand		2'331'523.55		2'441'855.00		2'087'227.53
01	Legislative und Exekutive	321'219.10		348'040.00		292'245.20	
	Nettoaufwand		321'219.10		348'040.00		292'245.20
011	Legislative	74'188.65		72'730.00		47'383.85	
	Nettoaufwand		74'188.65		72'730.00		47'383.85
0110	Legislative	74'188.65		72'730.00		47'383.85	
0110	Legislative	74'188.65		72'730.00		47'383.85	
3000.00	Tag- und Sitzungsgelder Kommission	1'600.00		1'750.00		1'600.00	
3000.03	Tag- und Sitzungsgelder Wahl- und Abstimmungsausschuss	13'810.00		13'760.00		8'690.00	
3050.00	AG-Beiträge AHV, IV, EO, ALV, Verwaltungskosten	259.15		500.00			
3052.00	AG-Beiträge Pensionskasse	248.70		250.00			
3053.00	AG-Beiträge Unfallversicherung	63.95		100.00		22.60	
3054.00	AG-Beiträge Familienausgleichskasse	60.00		120.00			
3055.00	AG-Beiträge Krankentaggeldversicherungen	64.70		200.00			
3099.00	Übriger Personalaufwand	713.45		350.00			
3102.00	Drucksachen, Publikationen	28'037.70		28'650.00		10'855.65	
3110.00	Anschaffung Büromöbel, Büromaschinen, Bürogeräten	26.90		200.00		102.70	
3130.00	Dienstleistung Dritter	2'025.85		1'100.00		529.70	
3130.02	Porti	14'319.45		12'000.00		13'219.10	
3132.01	Honorar Revisionsstelle	7'296.75		9'800.00		9'296.60	
3158.00	Unterhalt immaterielle Anlagen (Software)	1'162.05		950.00		567.50	
3199.02	Parteikostenentschädigung	4'500.00		3'000.00		2'500.00	
012	Exekutive	247'030.45		275'310.00		244'861.35	
	Nettoaufwand		247'030.45		275'310.00		244'861.35
0120	Exekutive	247'030.45		275'310.00		244'861.35	
0120	Exekutive	247'030.45		275'310.00		244'861.35	
3000.00	Tag- und Sitzungsgelder Kommission	26'690.00		36'300.00		29'460.00	
3000.01	Tag- und Sitzungsgelder Gemeinderat	164'049.00		162'700.00		162'424.20	
3050.00	AG-Beiträge AHV, IV, EO, ALV, Verwaltungskosten	8'740.10		11'000.00		9'203.15	

Erfolgsrechnung

		Rechnung 2025		Budget 2025		Rechnung 2024	
		Aufwand	Ertrag	Aufwand	Ertrag	Aufwand	Ertrag
3052.00	AG-Beiträge Pensionskasse	4'438.20		4'500.00		4'414.80	
3053.00	AG-Beiträge Unfallversicherung	553.85		750.00		583.15	
3054.00	AG-Beiträge Familienausgleichskasse	2'054.90		3'000.00		2'155.35	
3099.00	Übriger Personalaufwand	2'881.15		5'000.00		549.00	
3101.00	Betriebs- und Verbrauchsmaterial			100.00			
3102.00	Drucksachen, Publikationen	3'907.30		5'000.00		5'990.20	
3170.01	Reisekosten und Spesen	21'151.35		21'960.00		21'074.75	
3199.00	Gemeinderatskredit	12'564.60		25'000.00		9'006.75	
02	Allgemeine Dienste	2'179'481.92	169'177.47	2'258'215.00	164'400.00	1'963'326.83	168'344.50
	Nettoaufwand		2'010'304.45		2'093'815.00		1'794'982.33
022	Allgemeine Dienste	1'986'123.37	71'654.67	2'029'915.00	73'000.00	1'806'237.83	67'984.60
	Nettoaufwand		1'914'468.70		1'956'915.00		1'738'253.23
0220	Allgemeine Dienste	1'986'123.37	71'654.67	2'029'915.00	73'000.00	1'806'237.83	67'984.60
0220	Allgemeine Dienste, übrige	1'986'123.37	71'654.67	2'029'915.00	73'000.00	1'806'237.83	67'984.60
3010.00	Löhne Verwaltungs- und Betriebspersonal	1'242'060.05		1'280'000.00		1'147'165.85	
3010.09	Aufwandminderungskonto	-2'239.40					
3050.00	AG-Beiträge AHV, IV, EO, ALV, Verwaltungskosten	78'830.25		82'000.00		73'487.35	
3052.00	AG-Beiträge Pensionskasse	101'315.65		105'000.00		90'948.45	
3053.00	AG-Beiträge Unfallversicherung	12'042.25		12'500.00		11'628.00	
3054.00	AG-Beiträge Familienausgleichskasse	18'422.45		19'000.00		17'066.35	
3055.00	AG-Beiträge Krankentaggeldversicherungen	22'762.95		24'000.00		21'102.05	
3090.00	Aus- und Weiterbildung des Personals	11'321.65		21'490.00		13'997.70	
3090.02	Aus- und Weiterbildung Lernende	2'822.50		4'000.00		1'312.35	
3099.00	Übriger Personalaufwand	20'428.25		29'000.00		42'831.45	
3100.00	Büromaterial	11'536.40		13'700.00		12'251.15	
3102.00	Drucksachen, Publikationen	2'401.85		3'000.00		2'412.76	
3103.00	Fachliteratur, Zeitschriften	1'798.80		2'000.00		2'150.80	
3110.00	Anschaffung Büromöbel, Büromaschinen, Bürogeräten	1'001.85		3'000.00		3'099.00	
3113.00	Anschaffung IT-Geräte und Apparate	37'155.35		2'000.00		3'689.90	
3118.00	Anschaffung von Software und Lizenzen	42'888.70		45'500.00			
3130.00	Dienstleistung Dritter	95'883.25		98'900.00		100'660.80	
3130.01	Telefonie, Internet und Kommunikation	6'585.85		10'400.00		6'921.65	
3130.02	Porti	10'809.81		13'500.00		12'128.90	
3130.03	Post- und Bankgebühren	1'204.86		1'600.00		1'658.12	
3130.05	Betriebskosten	2'739.30		1'500.00		1'614.10	
3132.00	Honorar an externe Berater, Gutachter, Fachexperten etc.	63'734.75		43'000.00		53'023.45	

Erfolgsrechnung

		Rechnung 2025		Budget 2025		Rechnung 2024	
		Aufwand	Ertrag	Aufwand	Ertrag	Aufwand	Ertrag
3133.00	Informatik-Nutzungsaufwand (Kosten RIO)	46'290.50		45'000.00		42'855.35	
3134.00	Sachversicherungsprämie	16'325.65		16'620.00		16'367.65	
3150.00	Unterhalt Büromöbel- und geräte	4'756.20		5'500.00		3'429.75	
3158.00	Unterhalt immaterielle Anlagen (Software)	34'786.60		38'185.00		18'924.15	
3170.01	Reisekosten und Spesen	5'208.25		6'000.00		5'754.95	
3181.06	Tatsächliche Forderungsverluste	1.20		50.00		3.30	
3611.01	Kostenanteil amtliche Bewertung	7'934.50		20'000.00		12'345.25	
3611.02	Entschädigung an Kanton (Servicegebühren etc.)	79'018.45		76'800.00		81'132.60	
3636.00	Beiträge an private Organisationen	6'294.65		6'670.00		6'274.65	
4210.00	Mahngebühren		1'552.22		2'000.00		2'475.00
4250.00	Verkaufserlöse		1'354.75		1'000.00		530.20
4260.00	Rückerstattungen und Kostenbeteiligungen		9'049.70		10'000.00		10'551.40
4611.00	Entschädigung von Kanton		4'858.00		5'000.00		4'878.00
4910.00	Interne Verrechnung von Dienstleistungen		54'840.00		55'000.00		49'550.00
029	Verwaltungsliegenschaften	193'358.55	97'522.80	228'300.00	91'400.00	157'089.00	100'359.90
	Nettoaufwand		95'835.75		136'900.00		56'729.10
290	Verwaltungsliegenschaften	193'358.55	97'522.80	228'300.00	91'400.00	157'089.00	100'359.90
0290	Verwaltungsliegenschaften	193'358.55	97'522.80	228'300.00	91'400.00	157'089.00	100'359.90
3010.00	Löhne Verwaltungs- und Betriebspersonal	18'037.20		20'000.00		16'335.65	
3050.00	AG-Beiträge AHV, IV, EO, ALV, Verwaltungskosten	469.35		1'300.00		633.70	
3053.00	AG-Beiträge Unfallversicherung	85.75		100.00		78.55	
3054.00	AG-Beiträge Familienausgleichskasse	109.00		300.00		146.40	
3055.00	AG-Beiträge Krankentaggeldversicherungen	147.75		150.00		136.50	
3101.00	Betriebs- und Verbrauchsmaterial	573.10		1'000.00		600.90	
3102.00	Drucksachen, Publikationen			600.00			
3111.00	Anschaffung Fahrzeuge, Maschinen, Werkzeuge			500.00			
3111.03	Anschaffung von Apparaten	4'329.35		3'000.00		4'323.50	
3120.01	Ver- und Entsorgung	5'556.95		4'800.00		4'137.75	
3120.02	Energie	25'101.30		28'000.00		25'127.65	
3120.03	Heizmaterial	16'451.95		15'000.00		13'631.30	
3130.00	Dienstleistung Dritter	1'074.35		1'000.00		2'422.70	
3131.00	Planung und Projektierungen Dritter	401.30		4'000.00			
3134.00	Sachversicherungsprämie	13'300.65		14'500.00		14'174.35	
3144.00	Dienstleistungen Dritter für baulichen Unterhalt	93'601.55		108'900.00		55'852.65	
3156.00	Unterhalt von medizinischen Geräte			550.00		475.90	
3300.40	Planmässige Abschreibungen Hochbauten VV	6'744.00		6'700.00		6'744.00	
3910.00	Interne Verrechnung von Dienstleistungen	7'375.00		17'900.00		12'267.50	

Erfolgsrechnung

		Rechnung 2025		Budget 2025		Rechnung 2024	
		Aufwand	Ertrag	Aufwand	Ertrag	Aufwand	Ertrag
4260.00	Rückerstattungen und Kostenbeteiligungen				200.00		237.20
4470.00	Pacht- und Mietzinsen Liegenschaften VV		96'322.80		90'000.00		98'922.70
4612.04	Interne Verrechnung von Dienstleistungen Gemeindewerke		1'200.00		1'200.00		1'200.00
1	Öffentliche Ordnung und Sicherheit, Verteidigung	577'797.04	467'263.50	657'400.00	527'450.00	565'819.31	439'200.05
	Nettoaufwand		110'533.54		129'950.00		126'619.26
11	Öffentliche Sicherheit	34'851.30		38'500.00		31'554.80	
	Nettoaufwand		34'851.30		38'500.00		31'554.80
111	Polizei	34'851.30		38'500.00		31'554.80	
	Nettoaufwand		34'851.30		38'500.00		31'554.80
1110	Polizei	34'851.30		38'500.00		31'554.80	
1110	Polizei	34'851.30		38'500.00		31'554.80	
3130.00	Dienstleistung Dritter			2'500.00			
3130.14	Sicherheitsdienste	10'974.15		14'000.00		9'754.80	
3631.00	Beiträge an Kanton und Konkordate	23'877.15		22'000.00		21'800.00	
14	Allgemeines Rechtswesen	131'101.94	152'411.00	166'120.00	159'100.00	121'111.26	124'433.55
	Nettoaufwand				7'020.00		
	Nettoertrag	21'309.06				3'322.29	
140	Allgemeines Rechtswesen	131'101.94	152'411.00	166'120.00	159'100.00	121'111.26	124'433.55
	Nettoaufwand				7'020.00		
	Nettoertrag	21'309.06				3'322.29	
1400	Allgemeines Rechtswesen	131'101.94	152'411.00	166'120.00	159'100.00	121'111.26	124'433.55
1400	Allgemeines Rechtswesen	131'101.94	152'411.00	166'120.00	159'100.00	121'111.26	124'433.55
3010.00	Löhne Verwaltungs- und Betriebspersonal	1'020.00		1'300.00		1'040.00	
3053.00	AG-Beiträge Unfallversicherung	2.35		10.00		2.40	
3100.00	Büromaterial	30.00		300.00		21.00	
3102.00	Drucksachen, Publikationen	547.60		500.00		429.90	
3103.00	Fachliteratur, Zeitschriften			60.00			
3130.00	Dienstleistung Dritter	5'614.65		6'000.00		5'700.10	
3130.10	Gebühren Einwohnerkontrolle	13'489.10		17'000.00		18'613.75	
3130.16	Baubewilligungsgebühren	87'106.40		92'000.00		64'997.50	
3132.00	Honorar an externe Berater, Gutachter, Fachexperten etc.	18'963.50		44'500.00		26'119.15	

Erfolgsrechnung

		Rechnung 2025		Budget 2025		Rechnung 2024	
		Aufwand	Ertrag	Aufwand	Ertrag	Aufwand	Ertrag
3181.06	Tatsächliche Forderungsverluste	113.34		50.00		62.46	
3636.14	Beitrag an Schlachtviehkommission	800.00		800.00		800.00	
3910.00	Interne Verrechnung von Dienstleistungen	3'415.00		3'600.00		3'325.00	
4210.01	Gebühren für Amtshandlungen (Gemeindeschreiberei)		29'946.05		30'000.00		30'588.60
4210.02	Gebühren für Amtshandlungen (Bauverwaltung)		116'474.95		125'000.00		88'670.95
4210.03	Gebühren für Amtshandlungen (Übrige)		3'570.00		2'500.00		3'180.00
4240.01	Stand- und Platzgelder Markt		2'420.00		1'600.00		1'994.00
15	Feuerwehr	308'892.50	308'892.50	345'150.00	345'150.00	308'206.50	308'206.50
150	Feuerwehr	308'892.50	308'892.50	345'150.00	345'150.00	308'206.50	308'206.50
1500	Feuerwehr	308'892.50	308'892.50	345'150.00	345'150.00	308'206.50	308'206.50
1500	Feuerwehr	308'892.50	308'892.50	345'150.00	345'150.00	308'206.50	308'206.50
3010.00	Löhne Verwaltungs- und Betriebspersonal	33'211.20		34'000.00		31'098.00	
3010.01	Sold Übungs-, Pikett- und Branddienst	83'365.65		110'000.00		67'600.55	
3050.00	AG-Beiträge AHV, IV, EO, ALV, Verwaltungskosten	3'182.80		2'800.00		2'276.20	
3053.00	AG-Beiträge Unfallversicherung	375.95		330.00		309.10	
3054.00	AG-Beiträge Familienausgleichskasse	737.65		650.00		526.70	
3055.00	AG-Beiträge Krankentaggeldversicherungen	507.80		520.00		475.80	
3090.00	Aus- und Weiterbildung des Personals	4'540.00		12'000.00		3'926.95	
3099.00	Übriger Personalaufwand	14'073.90		13'000.00		10'945.00	
3100.00	Büromaterial	905.25		1'000.00		1'049.05	
3101.00	Betriebs- und Verbrauchsmaterial	2'861.40		7'500.00		5'542.25	
3103.00	Fachliteratur, Zeitschriften	900.00		1'200.00		900.00	
3111.02	Anschaffungen Ausrüstungs- und Korpsmaterial	56'413.55		65'550.00		53'518.25	
3130.00	Dienstleistung Dritter	3'468.15		10'000.00		14'725.95	
3130.01	Telefonie, Internet und Kommunikation	3'764.20		8'500.00		3'873.15	
3130.02	Porti			100.00		80.00	
3131.00	Planung und Projektierungen Dritter			6'000.00			
3134.00	Sachversicherungsprämie	8'659.05		9'250.00		8'758.55	
3137.00	Motorfahrzeugsteuern	1'041.30		2'000.00		1'437.45	
3140.02	Unterhalt an Grundstücken/Biotope			10'000.00			
3151.00	Unterhalt Fahrzeuge, Maschinen, Werkzeuge	8'074.45		18'000.00		42'631.65	
3158.00	Unterhalt immaterielle Anlagen (Software)	1'383.70		1'500.00		1'383.70	
3170.01	Reisekosten und Spesen	1'187.90		1'000.00		1'000.00	
3181.00	Forderungsverluste Ersatzabgabe Feuerwehrdienstpflicht	3'786.40		3'000.00		2'713.15	
3300.60	Planmässige Abschreibungen Mobilien VV	24'772.00		24'500.00		24'771.00	
3612.40	Interne Verrechnung von Dienstleistungen	1'200.00		1'200.00		1'200.00	

Erfolgsrechnung

		Rechnung 2025		Budget 2025		Rechnung 2024	
		Aufwand	Ertrag	Aufwand	Ertrag	Aufwand	Ertrag
3636.00	Beiträge an private Organisationen	1'438.85		1'550.00		1'523.85	
4200.00	Feuerwehersatzabgaben		263'189.15		270'000.00		262'798.50
4260.00	Rückerstattungen und Kostenbeteiligungen		3'563.25		3'000.00		1'895.00
4270.00	Bussen		1'480.00		3'500.00		2'240.00
4409.00	Intern verrechnete Zinsen		2'659.10		1'000.00		2'532.00
4631.00	Beiträge von Kanton u. Konkordate		38'001.00		36'200.00		38'741.00
9010.00	Abschluss SF und Fonds im EK, Ertragsüberschuss	49'041.35				25'940.20	
9011.00	Abschluss SF und Fonds im EK, Aufwandüberschuss				31'450.00		
16	Verteidigung	102'951.30	5'960.00	107'630.00	23'200.00	104'946.75	6'560.00
	Nettoaufwand		96'991.30		84'430.00		98'386.75
161	Militärische Verteidigung	2'892.80		900.00		786.30	
	Nettoaufwand		2'892.80		900.00		786.30
1610	Militärische Verteidigung	2'892.80		900.00		786.30	
1610	Militärische Verteidigung	2'892.80		900.00		786.30	
3130.00	Dienstleistung Dritter	2'106.50		100.00			
3134.00	Sachversicherungsprämie	86.30		100.00		86.30	
3160.00	Baurechtzinsen Schützenhaus	700.00		700.00		700.00	
162	Zivile Verteidigung	100'058.50	5'960.00	106'730.00	23'200.00	104'160.45	6'560.00
	Nettoaufwand		94'098.50		83'530.00		97'600.45
1620	Zivilschutz	100'058.50	5'960.00	106'730.00	23'200.00	104'160.45	6'560.00
1620	Zivilschutz	100'058.50	5'960.00	106'730.00	23'200.00	104'160.45	6'560.00
3010.00	Löhne Verwaltungs- und Betriebspersonal	500.00		500.00		500.00	
3053.00	AG-Beiträge Unfallversicherung	1.15		10.00		1.15	
3101.00	Betriebs- und Verbrauchsmaterial			100.00			
3120.01	Ver- und Entsorgung	1'628.40		2'300.00		3'207.30	
3120.02	Energie	2'431.50		2'500.00		1'512.85	
3130.00	Dienstleistung Dritter			20'100.00			
3130.01	Telefonie, Internet und Kommunikation	718.80		900.00		918.15	
3134.00	Sachversicherungsprämie	1'870.85		1'920.00		1'893.75	
3144.00	Dienstleistungen Dritter für baulichen Unterhalt	2'050.80		5'000.00		8'159.25	
3632.03	Bevölkerungsschutz Grauholz Nord	21'524.20		11'200.00		87'968.00	
3632.07	ZSO Bern Plus	69'332.80		62'200.00			
4470.00	Pacht- und Mietzinsen Liegenschaften VV		5'960.00		4'200.00		4'160.00

Erfolgsrechnung

		Rechnung 2025		Budget 2025		Rechnung 2024	
		Aufwand	Ertrag	Aufwand	Ertrag	Aufwand	Ertrag
4501.00	Entnahmen aus Fonds des FK				16'000.00		
4631.00	Beiträge von Kanton u. Konkordate				3'000.00		2'400.00
2	Bildung	6'788'668.24	643'750.55	6'708'615.00	605'720.00	6'343'044.65	564'373.40
	Nettoaufwand		6'144'917.69		6'102'895.00		5'778'671.25
21	Obligatorische Schule	6'762'916.99	643'750.55	6'690'315.00	605'720.00	6'320'392.10	564'373.40
	Nettoaufwand		6'119'166.44		6'084'595.00		5'756'018.70
211	Eingangsstufe	362'011.49		327'075.00		323'775.85	
	Nettoaufwand		362'011.49		327'075.00		323'775.85
2110	Kindergarten	362'011.49		327'075.00		323'775.85	
2110	Kindergarten	362'011.49		327'075.00		323'775.85	
3100.00	Büromaterial	836.35		300.00		235.75	
3103.00	Fachliteratur, Zeitschriften	478.90		380.00		379.00	
3104.00	Lehrmittel	15'748.40		21'090.00		17'831.65	
3104.04	Bibliothek	896.80		1'680.00		1'269.70	
3119.00	Anschaffung übrige nicht aktivierbare Anlagen	7'671.99		7'275.00		4'727.90	
3130.01	Telefonie, Internet und Kommunikation	3'467.30		2'800.00		2'562.00	
3130.02	Porti	103.60		150.00		109.10	
3153.00	Unterhalt IT-Geräte und Apparate					70.10	
3159.02	Unterhalt übrige mobile Anlagen			1'200.00		469.55	
3170.01	Reisekosten und Spesen	405.10		500.00		413.95	
3171.00	Exkursionen, Schulreisen und Lager	3'570.15		6'700.00		4'419.20	
3611.00	Entschädigung an Kanton	305'234.00		280'000.00		282'114.50	
3612.02	Entschädigung an Gemeinden	23'598.90		5'000.00		9'173.45	
212	Primarstufe	1'858'606.75	58'795.40	1'893'090.00	25'420.00	1'890'851.40	29'231.30
	Nettoaufwand		1'799'811.35		1'867'670.00		1'861'620.10
2120	Primarstufe	1'858'606.75	58'795.40	1'893'090.00	25'420.00	1'890'851.40	29'231.30
2120	Primarstufe	1'858'606.75	58'795.40	1'893'090.00	25'420.00	1'890'851.40	29'231.30
3010.00	Löhne Verwaltungs- und Betriebspersonal					360.00	
3053.00	AG-Beiträge Unfallversicherung					3.85	
3099.00	Übriger Personalaufwand			1'000.00		73.25	
3100.00	Büromaterial	3'562.15		1'900.00		1'436.20	
3103.00	Fachliteratur, Zeitschriften	1'250.65		1'770.00		2'145.75	

Erfolgsrechnung

		Rechnung 2025		Budget 2025		Rechnung 2024	
		Aufwand	Ertrag	Aufwand	Ertrag	Aufwand	Ertrag
3104.00	Lehrmittel	98'591.10		124'985.00		123'133.10	
3104.01	Lehrmittel und Verbrauchsmaterial für technnisches und textiles Gestalten	25'554.25		26'325.00		23'724.85	
3104.03	Schulmaterial Musikunterricht	812.70		700.00		3'252.90	
3104.04	Bibliothek	7'322.10		8'200.00		6'301.90	
3119.00	Anschaffung übrige nicht aktivierbare Anlagen	31'520.40		56'300.00		63'228.45	
3119.02	Anschaffung Turnmaterial und Geräte	11'626.90		9'300.00		5'976.35	
3130.01	Telefonie, Internet und Kommunikation	5'802.60		6'500.00		6'296.85	
3130.02	Porti	215.80		750.00		573.00	
3150.00	Unterhalt Büromöbel- und geräte	5'703.50		12'050.00		4'796.00	
3153.00	Unterhalt IT-Geräte und Apparate					2'790.50	
3161.00	Mietgebühren	6'800.00		9'800.00		8'452.05	
3170.01	Reisekosten und Spesen	9'028.95		10'330.00		8'377.50	
3171.00	Exkursionen, Schulreisen und Lager	56'467.55		53'180.00		50'969.10	
3611.00	Entschädigung an Kanton	1'545'206.25		1'520'000.00		1'505'206.75	
3612.02	Entschädigung an Gemeinden	49'141.85		50'000.00		73'753.05	
4260.00	Rückerstattungen und Kostenbeteiligungen		4'010.00		5'000.00		7'290.00
4611.00	Entschädigung von Kanton		22'785.40		20'420.00		21'941.30
4612.02	Entschädigung von Gemeinden		32'000.00				
213	Oberstufe	976'155.90		957'160.00		941'741.80	11'951.80
	Nettoaufwand		976'155.90		957'160.00		929'790.00
2130	Sekundarstufe I	976'155.90		957'160.00		941'741.80	11'951.80
2130	Sekundarstufe I	976'155.90		957'160.00		941'741.80	11'951.80
3000.02	Tag- und Sitzungsgelder Studenvoice			500.00			
3099.00	Übriger Personalaufwand	6'406.00		7'000.00		4'324.00	
3100.00	Büromaterial	3'629.55		400.00		280.10	
3103.00	Fachliteratur, Zeitschriften			220.00		118.50	
3104.00	Lehrmittel	40'042.25		49'760.00		43'896.35	
3104.01	Lehrmittel und Verbrauchsmaterial für technnisches und textiles Gestalten	26'284.20		20'625.00		18'393.15	
3104.03	Schulmaterial Musikunterricht	3'024.65		4'000.00		486.70	
3104.04	Bibliothek	3'634.75		3'520.00		3'669.80	
3104.05	Lehrmittel Hauswirtschaft	979.55		5'700.00		232.65	
3105.00	Lebensmittel	9'973.65		11'300.00		10'188.20	
3119.00	Anschaffung übrige nicht aktivierbare Anlagen	22'880.90		34'250.00		7'608.65	
3130.01	Telefonie, Internet und Kommunikation	607.40		800.00		689.60	
3130.02	Porti	20.00		300.00		147.50	

Erfolgsrechnung

		Rechnung 2025		Budget 2025		Rechnung 2024	
		Aufwand	Ertrag	Aufwand	Ertrag	Aufwand	Ertrag
3150.00	Unterhalt Büromöbel- und geräte	6'742.10		6'800.00		10'630.50	
3153.00	Unterhalt IT-Geräte und Apparate					688.10	
3170.01	Reisekosten und Spesen	5'289.00		7'425.00		5'214.10	
3171.00	Exkursionen, Schulreisen und Lager	45'250.05		53'660.00		47'401.25	
3611.00	Entschädigung an Kanton	682'194.00		684'400.00		569'082.25	
3612.02	Entschädigung an Gemeinden	119'197.85		66'500.00		218'690.40	
4611.00	Entschädigung von Kanton						12'190.90
4612.02	Entschädigung von Gemeinden						-239.10
214	Musikschulen	259'798.95		200'000.00		226'395.85	
	Nettoaufwand		259'798.95		200'000.00		226'395.85
2140	Musikschulen	259'798.95		200'000.00		226'395.85	
2140	Musikschule	259'798.95		200'000.00		226'395.85	
3612.00	Beiträge öffentliche Musikschulen	248'569.15		180'000.00		212'718.90	
3636.16	Beiträge private übrige Musikschulen	11'229.80		20'000.00		13'676.95	
217	Schulliegenschaften	2'081'549.00	158'917.25	1'909'430.00	166'900.00	1'773'274.60	164'817.45
	Nettoaufwand		1'922'631.75		1'742'530.00		1'608'457.15
2170	Schulliegenschaften	2'081'549.00	158'917.25	1'909'430.00	166'900.00	1'773'274.60	164'817.45
2170	Schulliegenschaften	2'081'549.00	158'917.25	1'909'430.00	166'900.00	1'773'274.60	164'817.45
3010.00	Löhne Verwaltungs- und Betriebspersonal	717'372.95		677'000.00		650'881.55	
3010.09	Aufwandminderungskonto	-2'905.05				-6'552.45	
3050.00	AG-Beiträge AHV, IV, EO, ALV, Verwaltungskosten	43'352.35		43'000.00		39'201.00	
3052.00	AG-Beiträge Pensionskasse	46'414.80		50'000.00		40'273.80	
3053.00	AG-Beiträge Unfallversicherung	5'554.50		5'500.00		5'079.50	
3054.00	AG-Beiträge Familienausgleichskasse	10'044.20		10'000.00		9'068.25	
3055.00	AG-Beiträge Krankentaggeldversicherungen	11'164.85		10'500.00		10'464.95	
3090.00	Aus- und Weiterbildung des Personals	123.45		500.00		1'011.75	
3101.00	Betriebs- und Verbrauchsmaterial	41'855.35		45'600.00		38'512.75	
3102.00	Drucksachen, Publikationen	1'172.55		600.00			
3103.00	Fachliteratur, Zeitschriften	66.00		100.00		66.00	
3111.00	Anschaffung Fahrzeuge, Maschinen, Werkzeuge	7'243.35		14'900.00		6'839.90	
3111.03	Anschaffung von Apparaten			5'000.00		3'852.30	
3112.00	Dienstkleider	1'119.70		1'300.00		867.55	
3119.00	Anschaffung übrige nicht aktivierbare Anlagen	12'913.40				9'742.80	
3120.01	Ver- und Entsorgung	33'209.45		38'000.00		37'015.95	

Erfolgsrechnung

		Rechnung 2025		Budget 2025		Rechnung 2024	
		Aufwand	Ertrag	Aufwand	Ertrag	Aufwand	Ertrag
3120.02	Energie	165'329.95		200'000.00		221'882.55	
3120.03	Heizmaterial	89'215.25		67'200.00		74'082.35	
3130.00	Dienstleistung Dritter	11'995.85		8'000.00		6'858.25	
3130.01	Telefonie, Internet und Kommunikation	1'350.80		2'000.00		1'378.00	
3132.00	Honorar an externe Berater, Gutachter, Fachexperten etc.					8'231.80	
3134.00	Sachversicherungsprämie	45'076.40		51'080.00		47'269.05	
3137.00	Motorfahrzeugsteuern	627.55		650.00		728.55	
3144.00	Dienstleistungen Dritter für baulichen Unterhalt	311'800.00		229'800.00		258'209.40	
3144.01	Dienstleistungen Dritter für Unterhalt Sport- und Spielplatz	108'747.40		134'700.00		138'018.80	
3151.00	Unterhalt Fahrzeuge, Maschinen, Werkzeuge	9'025.20		9'000.00		10'872.40	
3151.01	Unterhalt Apparate, Maschinen, Geräte	1'454.75		2'000.00		2'720.70	
3161.01	Miete Maschinen, Geräte und Fahrzeuge	5'151.90		3'000.00		5'019.40	
3170.01	Reisekosten und Spesen	1'401.45		2'000.00		1'489.75	
3300.40	Planmässige Abschreibungen Hochbauten VV	297'306.35		228'300.00		103'377.00	
3300.60	Planmässige Abschreibungen Mobilien VV	66'235.75		26'800.00		26'553.00	
3320.90	Planmässige Abschreibungen übrige immaterielle Anlagen	35'238.55		33'900.00		13'938.00	
3910.00	Interne Verrechnung von Dienstleistungen	2'890.00		9'000.00		6'320.00	
4260.00	Rückerstattungen und Kostenbeteiligungen		3'693.15		3'500.00		2'859.10
4260.01	Nebenkosten		16'153.10		20'200.00		17'322.35
4470.00	Pacht- und Mietzinsen Liegenschaften VV		126'281.00		122'500.00		129'446.00
4472.00	Vergütung für Benützungen Liegenschaften VV		6'000.00		6'000.00		5'980.00
4910.00	Interne Verrechnung von Dienstleistungen		6'790.00		14'700.00		9'210.00
218	Tagesbetreuung	369'827.55	356'661.10	465'900.00	355'400.00	372'198.95	304'196.85
	Nettoaufwand		13'166.45		110'500.00		68'002.10
2180	Tagesbetreuung	369'827.55	356'661.10	465'900.00	355'400.00	372'198.95	304'196.85
2180	Tagesbetreuung	369'827.55	356'661.10	465'900.00	355'400.00	372'198.95	304'196.85
3010.00	Löhne Verwaltungs- und Betriebspersonal	58'592.41		62'500.00		58'767.02	
3010.02	Löhne Betreuung Tagesschule	182'951.34		222'000.00		193'865.28	
3010.09	Aufwandminderungskonto					-1'140.85	
3050.00	AG-Beiträge AHV, IV, EO, ALV, Verwaltungskosten	15'460.90		18'300.00		15'751.25	
3052.00	AG-Beiträge Pensionskasse	15'647.00		22'500.00		12'797.30	
3053.00	AG-Beiträge Unfallversicherung	2'010.70		2'300.00		1'889.50	
3054.00	AG-Beiträge Familienausgleichskasse	3'582.25		4'300.00		3'643.25	
3055.00	AG-Beiträge Krankentaggeldversicherungen	4'871.55		5'700.00		4'407.45	
3090.00	Aus- und Weiterbildung des Personals	4'268.85		8'500.00		2'235.00	
3099.00	Übriger Personalaufwand	15'633.00		16'800.00		12'409.00	
3100.00	Büromaterial	338.95		500.00		977.80	

Erfolgsrechnung

		Rechnung 2025		Budget 2025		Rechnung 2024	
		Aufwand	Ertrag	Aufwand	Ertrag	Aufwand	Ertrag
3101.00	Betriebs- und Verbrauchsmaterial	2'330.70		4'000.00		2'248.45	
3102.00	Drucksachen, Publikationen	297.30		2'500.00		3'576.95	
3105.00	Lebensmittel	50'924.10		81'130.00		50'676.70	
3113.00	Anschaffung IT-Geräte und Apparate	1'880.00		2'800.00			
3119.00	Anschaffung übrige nicht aktivierbare Anlagen	4'638.60		6'000.00		3'816.80	
3130.01	Telefonie, Internet und Kommunikation	937.50		1'100.00		1'020.00	
3130.02	Porti			100.00			
3151.01	Unterhalt Apparate, Maschinen, Geräte	2'296.55		2'500.00		2'661.40	
3158.00	Unterhalt immaterielle Anlagen (Software)			200.00			
3170.01	Reisekosten und Spesen	1'262.50		1'000.00		1'654.40	
3181.06	Tatsächliche Forderungsverluste	1'455.80		500.00		434.75	
3199.01	Übriger Sachaufwand			200.00		100.00	
3636.00	Beiträge an private Organisationen	447.55		470.00		407.50	
4210.00	Mahngebühren		720.00		400.00		1'280.00
4230.00	Elternbeiträge Betreuung Tagesschule		179'609.10		155'000.00		157'136.85
4260.02	Elternbeiträge Verpflegung Tagesschule		51'838.00		70'000.00		49'822.00
4631.00	Beiträge von Kanton u. Konkordate		124'494.00		130'000.00		95'958.00
219	Obligatorische Schule	854'967.35	69'376.80	937'660.00	58'000.00	792'153.65	54'176.00
	Nettoaufwand		785'590.55		879'660.00		737'977.65
2190	Schulleitung und Schulverwaltung	550'719.05	14'080.80	609'690.00	20'000.00	481'707.40	
2190	Schulleitung und Schulverwaltung	550'719.05	14'080.80	609'690.00	20'000.00	481'707.40	
3010.00	Löhne Verwaltungs- und Betriebspersonal	145'364.85		140'680.00		98'336.25	
3010.09	Aufwandminderungskonto					-1'678.70	
3050.00	AG-Beiträge AHV, IV, EO, ALV, Verwaltungskosten	9'025.20		8'400.00		6'178.60	
3052.00	AG-Beiträge Pensionskasse	9'400.95		10'000.00		6'616.35	
3053.00	AG-Beiträge Unfallversicherung	1'155.75		1'100.00		735.80	
3054.00	AG-Beiträge Familienausgleichskasse	2'091.15		2'000.00		1'429.45	
3055.00	AG-Beiträge Krankentaggeldversicherungen	2'215.40		2'000.00		1'654.25	
3090.00	Aus- und Weiterbildung des Personals	55'095.40		58'265.00		41'319.00	
3099.00	Übriger Personalaufwand	25'513.55		23'620.00		3'259.05	
3100.00	Büromaterial	3'482.75		12'095.00		10'134.70	
3102.00	Drucksachen, Publikationen	782.65		1'000.00		2'684.60	
3103.00	Fachliteratur, Zeitschriften	1'250.60		1'700.00		1'101.30	
3113.00	Anschaffung IT-Geräte und Apparate	36'255.20		33'930.00		16'829.45	
3118.00	Anschaffung von Software und Lizenzen	446.75		1'000.00		30'212.95	
3119.00	Anschaffung übrige nicht aktivierbare Anlagen	42'434.45		44'600.00		1'859.50	
3130.01	Telefonie, Internet und Kommunikation	2'310.90		1'500.00		2'082.60	

Erfolgsrechnung

		Rechnung 2025		Budget 2025		Rechnung 2024	
		Aufwand	Ertrag	Aufwand	Ertrag	Aufwand	Ertrag
3130.02	Porti	146.50		1'300.00		766.00	
3132.00	Honorar an externe Berater, Gutachter, Fachexperten etc.	450.00		5'000.00		34'757.55	
3150.00	Unterhalt Büromöbel- und geräte	16'097.75		15'000.00		11'800.00	
3153.00	Unterhalt IT-Geräte und Apparate	19'396.05		35'550.00		28'656.85	
3158.00	Unterhalt immaterielle Anlagen (Software)	46'826.45		47'550.00		51'371.65	
3162.00	Leasinggebühren Kopiergeräte	20'044.65		19'500.00		19'498.80	
3170.01	Reisekosten und Spesen	6'314.85		13'500.00		12'282.80	
3199.01	Übriger Sachaufwand	1'211.70		2'500.00		963.85	
3300.60	Planmässige Abschreibungen Mobilien VV	14'040.00		14'000.00		14'040.00	
3320.00	Planmässige Abschreibungen Informatik	51'838.00		52'400.00		47'973.70	
3611.00	Entschädigung an Kanton	36'303.55		60'000.00		35'506.05	
3636.00	Beiträge an private Organisationen	1'224.00		1'500.00		1'335.00	
4260.00	Rückerstattungen und Kostenbeteiligungen		14'080.80		20'000.00		
2194	Freiwilliger Schulsport	18'272.00		23'150.00		19'879.85	
2194	Freiwilliger Schulsport	18'272.00		23'150.00		19'879.85	
3020.00	Löhne Lehrpersonen	18'170.00		20'000.00		19'120.00	
3050.00	AG-Beiträge AHV, IV, EO, ALV, Verwaltungskosten	54.35		900.00		418.25	
3053.00	AG-Beiträge Unfallversicherung	35.05		50.00		40.25	
3054.00	AG-Beiträge Familienausgleichskasse	12.60		200.00		96.75	
3170.01	Reisekosten und Spesen			2'000.00		204.60	
2195	Schülertransporte	188'917.65	45'981.00	194'650.00	30'000.00	183'600.70	45'247.00
2195	Schülertransporte	188'917.65	45'981.00	194'650.00	30'000.00	183'600.70	45'247.00
3010.03	Löhne Schülertransporte	118'779.90		111'000.00		111'832.85	
3050.00	AG-Beiträge AHV, IV, EO, ALV, Verwaltungskosten	3'308.80		6'000.00		3'009.95	
3052.00	AG-Beiträge Pensionskasse	1'408.20		2'000.00		1'714.20	
3053.00	AG-Beiträge Unfallversicherung	459.45		420.00		419.90	
3054.00	AG-Beiträge Familienausgleichskasse	767.05		1'400.00		696.05	
3055.00	AG-Beiträge Krankentaggeldversicherungen	634.65		550.00		554.85	
3090.00	Aus- und Weiterbildung des Personals	3'343.10		5'000.00		2'950.00	
3100.00	Büromaterial	22.90		500.00		112.70	
3101.00	Betriebs- und Verbrauchsmaterial	10'923.75		10'000.00		9'279.50	
3102.00	Drucksachen, Publikationen	1'690.90		1'000.00			
3111.00	Anschaffung Fahrzeuge, Maschinen, Werkzeuge	5'800.00		5'800.00			
3113.00	Anschaffung IT-Geräte und Apparate					3'803.80	
3130.01	Telefonie, Internet und Kommunikation	1'039.05		1'280.00		599.30	
3134.00	Sachversicherungsprämie	5'383.85		6'200.00		4'650.05	

Erfolgsrechnung

		Rechnung 2025		Budget 2025		Rechnung 2024	
		Aufwand	Ertrag	Aufwand	Ertrag	Aufwand	Ertrag
3137.00	Motorfahrzeugsteuern	2'909.85		2'800.00		2'073.75	
3151.00	Unterhalt Fahrzeuge, Maschinen, Werkzeuge	17'941.55		20'000.00		17'217.40	
3160.01	Miete Parkplatz	1'620.00		2'520.00		1'950.00	
3161.01	Miete Maschinen, Geräte und Fahrzeuge	1'876.65		1'500.00		5'632.95	
3170.01	Reisekosten und Spesen	-70.00		500.00		723.85	
3300.60	Planmässige Abschreibungen Mobilien VV	8'240.00		8'200.00		8'240.00	
3637.01	Beiträge an private Haushalte	2'838.00		7'980.00		8'139.60	
4631.00	Beiträge von Kanton u. Konkordate		45'981.00		30'000.00		45'247.00
2197	Schulsozialdienst	97'058.65	9'315.00	110'170.00	8'000.00	106'965.70	8'929.00
2197	Schulsozialdienst	97'058.65	9'315.00	110'170.00	8'000.00	106'965.70	8'929.00
3010.00	Löhne Verwaltungs- und Betriebspersonal	76'783.35		78'000.00		80'600.20	
3050.00	AG-Beiträge AHV, IV, EO, ALV, Verwaltungskosten	4'971.30		5'000.00		5'226.95	
3052.00	AG-Beiträge Pensionskasse	6'278.50		6'000.00		5'869.80	
3053.00	AG-Beiträge Unfallversicherung	644.50		660.00		675.70	
3054.00	AG-Beiträge Familienausgleichskasse	1'151.60		1'200.00		1'208.90	
3055.00	AG-Beiträge Krankentaggeldversicherungen	1'566.40		1'500.00		1'478.55	
3090.00	Aus- und Weiterbildung des Personals	835.00		10'960.00		7'680.00	
3100.00	Büromaterial	584.10		500.00		18.95	
3102.00	Drucksachen, Publikationen	576.25		400.00		456.20	
3103.00	Fachliteratur, Zeitschriften	855.30		1'000.00		638.60	
3110.00	Anschaffung Büromöbel, Büromaschinen, Bürogeräten	195.00		300.00		235.35	
3113.00	Anschaffung IT-Geräte und Apparate	283.00		900.00		447.20	
3118.00	Anschaffung von Software und Lizenzen	1'115.60		900.00		1'115.60	
3130.00	Dienstleistung Dritter			1'000.00		300.00	
3130.01	Telefonie, Internet und Kommunikation	383.55		600.00		264.60	
3170.01	Reisekosten und Spesen	585.20		900.00		458.00	
3171.00	Exkursionen, Schulreisen und Lager			100.00		41.10	
3636.00	Beiträge an private Organisationen	250.00		250.00		250.00	
4631.00	Beiträge von Kanton u. Konkordate		9'315.00		8'000.00		8'929.00
29	Übriges Bildungswesen	25'751.25		18'300.00		22'652.55	
	Nettoaufwand		25'751.25		18'300.00		22'652.55
291	Verwaltung	25'751.25		18'300.00		22'652.55	
	Nettoaufwand		25'751.25		18'300.00		22'652.55
2910	Verwaltung	25'751.25		18'300.00		22'652.55	

Erfolgsrechnung

		Rechnung 2025		Budget 2025		Rechnung 2024	
		Aufwand	Ertrag	Aufwand	Ertrag	Aufwand	Ertrag
2910	Verwaltung	25'751.25		18'300.00		22'652.55	
3000.00	Tag- und Sitzungsgelder Kommission	22'550.00		14'600.00		19'480.00	
3050.00	AG-Beiträge AHV, IV, EO, ALV, Verwaltungskosten	993.95		500.00		646.50	
3053.00	AG-Beiträge Unfallversicherung	57.05		60.00		50.50	
3054.00	AG-Beiträge Familienausgleichskasse	230.25		200.00		149.55	
3170.01	Reisekosten und Spesen	1'920.00		2'940.00		2'326.00	
3	Kultur, Sport und Freizeit, Kirche	477'139.51	15'264.30	495'930.00	6'520.00	527'774.50	14'220.10
	Nettoaufwand		461'875.21		489'410.00		513'554.40
32	Kultur, übrige	138'898.60		144'810.00		145'463.04	
	Nettoaufwand		138'898.60		144'810.00		145'463.04
329	Kultur	138'898.60		144'810.00		145'463.04	
	Nettoaufwand		138'898.60		144'810.00		145'463.04
3290	Übrige Kultur	138'898.60		144'810.00		145'463.04	
3290	Übrige Kultur	138'898.60		144'810.00		145'463.04	
3000.00	Tag- und Sitzungsgelder Kommission	2'520.00		3'900.00		7'158.80	
3053.00	AG-Beiträge Unfallversicherung	5.50		10.00		23.05	
3119.04	Anschaffung Beflagungen	5'000.00		5'000.00		5'095.35	
3130.06	Jungbürgerfeier	1'223.10		4'950.00		2'856.45	
3130.07	Bundesfeier	16'761.60		18'900.00		23'043.74	
3159.00	Unterhalt Dorfbeflaggung	1'291.15		350.00			
3161.01	Miete Maschinen, Geräte und Fahrzeuge	2'342.55		2'000.00		2'103.60	
3170.01	Reisekosten und Spesen	2'649.50		3'400.00		2'160.00	
3634.01	Beitrag Regionale Kulturkonferenz	99'109.75		99'300.00		98'653.55	
3636.00	Beiträge an private Organisationen	850.45		2'000.00		778.50	
3910.00	Interne Verrechnung von Dienstleistungen	7'145.00		5'000.00		3'590.00	
33	Medien	40'273.21	12'095.60	46'600.00	6'000.00	22'442.82	10'798.00
	Nettoaufwand		28'177.61		40'600.00		11'644.82
332	Massenmedien	40'273.21	12'095.60	46'600.00	6'000.00	22'442.82	10'798.00
	Nettoaufwand		28'177.61		40'600.00		11'644.82
3320	Massenmedien	40'273.21	12'095.60	46'600.00	6'000.00	22'442.82	10'798.00
3320	Massenmedien	40'273.21	12'095.60	46'600.00	6'000.00	22'442.82	10'798.00

Erfolgsrechnung

		Rechnung 2025		Budget 2025		Rechnung 2024	
		Aufwand	Ertrag	Aufwand	Ertrag	Aufwand	Ertrag
3010.00	Löhne Verwaltungs- und Betriebspersonal					1'124.60	
3053.00	AG-Beiträge Unfallversicherung					2.60	
3102.00	Drucksachen, Publikationen	13'604.80		14'500.00		13'654.75	
3130.00	Dienstleistung Dritter	2'586.50		5'000.00		91.90	
3130.02	Porti	1'714.76		1'600.00		1'717.22	
3130.08	Internetauftritt	22'602.15		25'200.00		5'468.00	
3137.01	Steuern und Abgaben	-235.00		300.00		235.00	
3170.01	Reisekosten und Spesen					148.75	
4612.00	Rückerstattung Anzeiger Fraubrunnen		12'095.60		6'000.00		10'798.00
34	Sport und Freizeit	297'967.70	3'168.70	304'520.00	520.00	359'868.64	3'422.10
	Nettoaufwand		294'799.00		304'000.00		356'446.54
341	Sport	183'180.40	2'918.70	177'510.00	420.00	248'081.74	3'422.10
	Nettoaufwand		180'261.70		177'090.00		244'659.64
3410	Sport	183'180.40	2'918.70	177'510.00	420.00	248'081.74	3'422.10
3410	Sport	183'180.40	2'918.70	177'510.00	420.00	248'081.74	3'422.10
3101.00	Betriebs- und Verbrauchsmaterial	101.85		500.00		410.65	
3119.01	Anschaffungen übrige Mobilien und Geräte	6'948.35		8'500.00		16'197.45	
3130.00	Dienstleistung Dritter	1'828.80		2'200.00		1'067.35	
3134.00	Sachversicherungsprämie	3'523.10		4'060.00		3'990.35	
3143.00	Unterhalt Anlagen	19'460.00		16'650.00		51'818.10	
3300.40	Planmässige Abschreibungen Hochbauten VV	60'305.00		59'600.00		60'305.00	
3632.00	Beitrag Zweckverband Schwimmbad Messen	91'013.30		86'000.00		114'292.84	
4260.00	Rückerstattungen und Kostenbeteiligungen		2'918.70		420.00		3'422.10
342	Freizeit	114'787.30	250.00	127'010.00	100.00	111'786.90	
	Nettoaufwand		114'537.30		126'910.00		111'786.90
3420	Freizeit	114'787.30	250.00	127'010.00	100.00	111'786.90	
3420	Freizeit	114'787.30	250.00	127'010.00	100.00	111'786.90	
3101.00	Betriebs- und Verbrauchsmaterial	817.20		1'800.00		750.90	
3119.01	Anschaffungen übrige Mobilien und Geräte			2'500.00			
3134.00	Sachversicherungsprämie	365.80		400.00		365.80	
3143.00	Unterhalt Anlagen	5'005.25		3'500.00		1'592.65	
3159.01	Betriebskosten Jugendtreff			500.00		497.80	
3636.03	Beitrag Ferienhaus Region Fraubrunnen	27'575.00		28'000.00		33'012.00	

Erfolgsrechnung

		Rechnung 2025		Budget 2025		Rechnung 2024	
		Aufwand	Ertrag	Aufwand	Ertrag	Aufwand	Ertrag
3636.04	Beitrag an Dorfverein	52'983.65		53'200.00		44'933.30	
3637.00	Geschenke an Jubilare	900.40		4'110.00		1'544.45	
3910.00	Interne Verrechnung von Dienstleistungen	27'140.00		33'000.00		29'090.00	
4260.00	Rückerstattungen und Kostenbeteiligungen		250.00		100.00		
4	Gesundheit	19'205.80		22'180.00		20'523.35	
	Nettoaufwand		19'205.80		22'180.00		20'523.35
41	Spitäler, Kranken- und Pflegeheime	50.00		50.00		50.00	
	Nettoaufwand		50.00		50.00		50.00
412	Alters-, Kranken und Pflegeheime	50.00		50.00		50.00	
	Nettoaufwand		50.00		50.00		50.00
4120	Alters-, Kranken- und Pflegeheime	50.00		50.00		50.00	
4120	Alters-, Kranken- und Pflegeheime	50.00		50.00		50.00	
3632.01	Beiträge an öffentliche Unternehmen	50.00		50.00		50.00	
42	Ambulante Krankenpflege	100.00		100.00		100.00	
	Nettoaufwand		100.00		100.00		100.00
421	Ambulante Krankenpflege	100.00		100.00		100.00	
	Nettoaufwand		100.00		100.00		100.00
4210	Ambulante Krankenpflege	100.00		100.00		100.00	
4210	Ambulante Krankenpflege	100.00		100.00		100.00	
3636.05	Beitrag an Spitexverein Grauholz	100.00		100.00		100.00	
43	Gesundheit	19'055.80		22'030.00		20'373.35	
	Nettoaufwand		19'055.80		22'030.00		20'373.35
432	Krankheitsbekämpfung, übrige	100.00		600.00		600.00	
	Nettoaufwand		100.00		600.00		600.00
4320	Krankheitsbekämpfung, übrige	100.00		600.00		600.00	
4320	Krankheitsbekämpfung, übrige	100.00		600.00		600.00	
3636.00	Beiträge an private Organisationen			500.00		500.00	

Erfolgsrechnung

		Rechnung 2025		Budget 2025		Rechnung 2024	
		Aufwand	Ertrag	Aufwand	Ertrag	Aufwand	Ertrag
3636.07	Beitrag an Lungenliga Bern	100.00		100.00		100.00	
433	Schulgesundheitsdienst	18'955.80		21'430.00		19'773.35	
	Nettoaufwand		18'955.80		21'430.00		19'773.35
4330	Schulgesundheitsdienst	7'885.85		9'870.00		8'693.50	
4330	Schulgesundheitsdienst	7'885.85		9'870.00		8'693.50	
3010.00	Löhne Verwaltungs- und Betriebspersonal	3'591.60		5'000.00		4'136.00	
3053.00	AG-Beiträge Unfallversicherung	8.25		20.00		9.50	
3136.00	Honorar privatärztliche Tätigkeit	3'890.00		4'500.00		4'140.00	
3136.01	Untersuchungskosten	396.00		350.00		408.00	
4331	Schulzahnpflege	11'069.95		11'560.00		11'079.85	
4331	Schulzahnpflege	11'069.95		11'560.00		11'079.85	
3010.00	Löhne Verwaltungs- und Betriebspersonal	1'478.25		1'500.00		1'478.25	
3053.00	AG-Beiträge Unfallversicherung	3.40		10.00		3.40	
3101.00	Betriebs- und Verbrauchsmaterial	19.60		50.00			
3136.01	Untersuchungskosten	9'540.00		10'000.00		9'540.00	
3170.01	Reisekosten und Spesen	28.70				58.20	
5	Soziale Sicherheit	4'884'996.00	200'664.90	5'114'950.00	223'860.00	4'797'527.49	228'398.95
	Nettoaufwand		4'684'331.10		4'891'090.00		4'569'128.54
53	Alter + Hinterlassene	1'285'815.45	11'230.00	1'415'820.00	14'500.00	1'323'782.34	15'693.00
	Nettoaufwand		1'274'585.45		1'401'320.00		1'308'089.34
531	Alters- und Hinterlassenenversicherung AHV	54'840.00	11'230.00	55'000.00	14'500.00	49'550.00	15'693.00
	Nettoaufwand		43'610.00		40'500.00		33'857.00
5310	Alters- und Hinterlassenenversicherung AHV	54'840.00	11'230.00	55'000.00	14'500.00	49'550.00	15'693.00
5310	Alters- u.Hinterlassenenversicherung AHV	54'840.00	11'230.00	55'000.00	14'500.00	49'550.00	15'693.00
3910.00	Interne Verrechnung von Dienstleistungen	54'840.00		55'000.00		49'550.00	
4611.00	Entschädigung von Kanton		11'230.00		14'500.00		15'693.00
532	Ergänzungsleistungen AHV / IV	1'222'429.00		1'350'000.00		1'266'044.00	
	Nettoaufwand		1'222'429.00		1'350'000.00		1'266'044.00

Erfolgsrechnung

		Rechnung 2025		Budget 2025		Rechnung 2024	
		Aufwand	Ertrag	Aufwand	Ertrag	Aufwand	Ertrag
5320	Ergänzungsleistungen AHV / IV	1'222'429.00		1'350'000.00		1'266'044.00	
5320	Ergänzungsleistungen AHV / IV	1'222'429.00		1'350'000.00		1'266'044.00	
3631.00	Beiträge an Kanton und Konkordate	1'222'429.00		1'350'000.00		1'266'044.00	
535	Leistungen an das Alter	8'546.45		10'820.00		8'188.34	
	Nettoaufwand		8'546.45		10'820.00		8'188.34
5350	Leistungen an das Alter	8'546.45		10'820.00		8'188.34	
5350	Leistungen an das Alter	8'546.45		10'820.00		8'188.34	
3000.00	Tag- und Sitzungsgelder Kommission	4'760.00		5'280.00		4'360.00	
3050.00	AG-Beiträge AHV, IV, EO, ALV, Verwaltungskosten			100.00		23.35	
3053.00	AG-Beiträge Unfallversicherung	10.50		20.00		9.55	
3054.00	AG-Beiträge Familienausgleichskasse			20.00		5.40	
3102.00	Drucksachen, Publikationen	290.20		400.00		449.19	
3130.02	Porti	67.20		100.00		92.50	
3130.12	Anlässe Seniorenrat	3'169.15		4'500.00		2'852.35	
3170.01	Reisekosten und Spesen	149.40		300.00		296.00	
3636.00	Beiträge an private Organisationen	100.00		100.00		100.00	
54	Familie und Jugend	296'369.30	189'434.90	346'630.00	209'360.00	314'020.65	212'705.95
	Nettoaufwand		106'934.40		137'270.00		101'314.70
541	Familienzulagen	25'984.00		27'000.00		18'770.00	
	Nettoaufwand		25'984.00		27'000.00		18'770.00
5410	Familienzulagen	25'984.00		27'000.00		18'770.00	
5410	Familienzulagen	25'984.00		27'000.00		18'770.00	
3631.00	Beiträge an Kanton und Konkordate	25'984.00		27'000.00		18'770.00	
544	Jugendschutz	37'898.55		60'430.00		32'580.30	
	Nettoaufwand		37'898.55		60'430.00		32'580.30
5440	Jugendschutz allgemein	37'898.55		60'430.00		32'580.30	
5440	Jugendschutz allgemein	37'898.55		60'430.00		32'580.30	
3010.00	Löhne Verwaltungs- und Betriebspersonal	1'301.80		2'300.00		1'537.65	
3050.00	AG-Beiträge AHV, IV, EO, ALV, Verwaltungskosten	84.05		150.00		99.95	

Erfolgsrechnung

		Rechnung 2025		Budget 2025		Rechnung 2024	
		Aufwand	Ertrag	Aufwand	Ertrag	Aufwand	Ertrag
3053.00	AG-Beiträge Unfallversicherung	10.55		20.00		13.00	
3054.00	AG-Beiträge Familienausgleichskasse	19.35		50.00		22.95	
3055.00	AG-Beiträge Krankentaggeldversicherungen	26.55		50.00		31.40	
3636.00	Beiträge an private Organisationen			310.00			
3636.08	Elternbriefe Pro Juventute und MVB	405.00		4'400.00		771.00	
3636.09	Mitgliederbeitrag Tageselternverein			50.00		50.00	
3636.18	Beitrag Regionale Fachstelle f. offene Kinder- u. Jugendarbeit (REKJA)	36'051.25		53'100.00		30'054.35	
545	Leistungen an Familien	232'486.75	189'434.90	259'200.00	209'360.00	262'670.35	212'705.95
	Nettoaufwand		43'051.85		49'840.00		49'964.40
5450	Leistungen an Familien allgemein	232'486.75	189'434.90	259'200.00	209'360.00	262'670.35	212'705.95
5450	Leistungen an Familien allgemein	232'486.75	189'434.90	259'200.00	209'360.00	262'670.35	212'705.95
3637.02	Leistungen an Private	232'486.75		259'200.00		262'670.35	
4260.00	Rückerstattungen und Kostenbeteiligungen		1'451.70		2'000.00		3'761.55
4611.00	Entschädigung von Kanton		187'983.20		207'360.00		208'944.40
57	Sozialhilfe und Asylwesen	3'302'811.25		3'352'500.00		3'159'724.50	
	Nettoaufwand		3'302'811.25		3'352'500.00		3'159'724.50
579	Sozialhilfe	3'302'811.25		3'352'500.00		3'159'724.50	
	Nettoaufwand		3'302'811.25		3'352'500.00		3'159'724.50
5796	Regionaler Sozialdienst	95'719.60		92'500.00		122'121.30	
5796	Regionaler Sozialdienst	95'719.60		92'500.00		122'121.30	
3632.02	Beitrag an Sozialdienst Region Jegenstorf	95'719.60		92'500.00		122'121.30	
5799	Lastenausgleich Sozialhilfe	3'207'091.65		3'260'000.00		3'037'603.20	
5799	Lastenausgleich Sozialhilfe	3'207'091.65		3'260'000.00		3'037'603.20	
3611.00	Entschädigung an Kanton	3'207'091.65		3'260'000.00		3'037'603.20	
6	Verkehr und Nachrichtenübermittlung	1'913'681.40	136'791.00	1'918'980.00	157'400.00	1'810'563.75	135'782.50
	Nettoaufwand		1'776'890.40		1'761'580.00		1'674'781.25
61	Strassenverkehr	1'306'137.40	136'791.00	1'318'980.00	157'400.00	1'230'081.45	134'657.50
	Nettoaufwand		1'169'346.40		1'161'580.00		1'095'423.95

Erfolgsrechnung

		Rechnung 2025		Budget 2025		Rechnung 2024	
		Aufwand	Ertrag	Aufwand	Ertrag	Aufwand	Ertrag
615	Gemeindestrassen	1'273'596.15	136'791.00	1'273'980.00	157'400.00	1'220'880.10	134'657.50
	Nettoaufwand		1'136'805.15		1'116'580.00		1'086'222.60
6150	Gemeindestrassen	1'273'596.15	136'791.00	1'273'980.00	157'400.00	1'220'880.10	134'657.50
6150	Gemeindestrassen	1'273'596.15	136'791.00	1'273'980.00	157'400.00	1'220'880.10	134'657.50
3010.00	Löhne Verwaltungs- und Betriebspersonal	482'622.35		440'000.00		398'433.15	
3010.09	Aufwandminderungskonto	-26'462.70				-22'044.35	
3030.00	Temporäre Arbeitskräfte					7'035.30	
3050.00	AG-Beiträge AHV, IV, EO, ALV, Verwaltungskosten	29'211.55		28'000.00		24'830.35	
3052.00	AG-Beiträge Pensionskasse	36'980.10		36'000.00		29'074.70	
3053.00	AG-Beiträge Unfallversicherung	5'411.70		5'200.00		4'933.15	
3054.00	AG-Beiträge Familienausgleichskasse	6'768.60		6'500.00		5'743.40	
3055.00	AG-Beiträge Krankentaggeldversicherungen	6'948.05		6'700.00		5'858.20	
3090.00	Aus- und Weiterbildung des Personals			2'400.00		1'308.00	
3090.02	Aus- und Weiterbildung Lernende	3'602.35		4'200.00		1'600.00	
3099.00	Übriger Personalaufwand	280.20		500.00		430.65	
3100.00	Büromaterial	60.15		300.00		60.65	
3101.00	Betriebs- und Verbrauchsmaterial	85'482.15		98'000.00		88'516.75	
3101.01	Betriebs- und Verbrauchsmaterial Schneeräumung	7'725.55		8'000.00		4'491.65	
3102.00	Drucksachen, Publikationen	1'917.15		1'500.00		2'363.85	
3111.00	Anschaffung Fahrzeuge, Maschinen, Werkzeuge	73'773.35		61'300.00		65'715.25	
3111.01	Signalisationsmaterial	6'284.15		6'000.00		3'690.80	
3112.00	Dienstkleider	5'805.10		5'000.00		4'187.90	
3120.00	Energie Strassenbeleuchtung	29'013.70		35'000.00		33'705.30	
3120.01	Ver- und Entsorgung	2'334.80		2'100.00		2'327.45	
3130.00	Dienstleistung Dritter	7'731.55		13'880.00		16'643.85	
3130.01	Telefonie, Internet und Kommunikation	456.65		500.00		130.35	
3134.00	Sachversicherungsprämie	12'162.50		12'200.00		10'421.80	
3137.00	Motorfahrzeugsteuern	7'936.75		8'300.00		8'061.60	
3141.00	Baulicher Unterhalt Strassen/Verkehrswege	181'286.85		202'500.00		239'922.50	
3141.01	Unterhalt und Reparaturen Strassenbeleuchtung	21'517.25		24'700.00		17'750.60	
3141.02	Schneeräumung	10'717.70		10'000.00		14'828.95	
3151.00	Unterhalt Fahrzeuge, Maschinen, Werkzeuge	35'197.15		30'000.00		38'905.00	
3160.02	Miete von Räumlichkeiten	1'000.00					
3161.01	Miete Maschinen, Geräte und Fahrzeuge	45'457.75		40'000.00		37'707.85	
3161.02	Miete Maschinen, Geräte, Fahrzeuge Winterdienst	4'313.20		4'500.00			
3170.01	Reisekosten und Spesen	1'515.50		1'000.00		1'247.30	
3300.10	Planmässige Abschreibungen Strassen VV	131'084.15		124'500.00		121'060.40	

Erfolgsrechnung

		Rechnung 2025		Budget 2025		Rechnung 2024	
		Aufwand	Ertrag	Aufwand	Ertrag	Aufwand	Ertrag
3300.60	Planmässige Abschreibungen Mobilien VV	51'195.85		48'000.00		42'972.00	
3634.03	Beitrag an Waldgenossenschaft für Wegunterhalt	1'500.00		4'000.00		5'485.95	
3636.00	Beiträge an private Organisationen	2'725.00		3'000.00		2'379.80	
3910.00	Interne Verrechnung von Dienstleistungen	40.00		200.00		1'100.00	
4240.00	Benützungsgebühren und Dienstleistungen				600.00		
4250.00	Verkaufserlöse		2'500.00				300.00
4260.00	Rückerstattungen und Kostenbeteiligungen		8'755.50		6'000.00		5'917.80
4411.60	Gewinn aus Verkäufen von Mobilien FV		17'300.00				
4612.02	Entschädigung von Gemeinden		4'212.85		11'200.00		11'763.85
4612.04	Interne Verrechnung von Dienstleistungen Gemeindewerke		9'680.00		13'000.00		13'357.50
4631.00	Beiträge von Kanton u. Konkordate		23'577.65		20'000.00		28'165.85
4910.00	Interne Verrechnung von Dienstleistungen		70'765.00		106'600.00		75'152.50
619	Strassen, übriges	32'541.25		45'000.00		9'201.35	
	Nettoaufwand		32'541.25		45'000.00		9'201.35
6190	Strassen, übriges	32'541.25		45'000.00		9'201.35	
6190	Strassen, übriges	32'541.25		45'000.00		9'201.35	
3132.00	Honorar an externe Berater, Gutachter, Fachexperten etc.	32'541.25		45'000.00		9'201.35	
62	Öffentlicher Verkehr	607'544.00		600'000.00		580'482.30	1'125.00
	Nettoaufwand		607'544.00		600'000.00		579'357.30
629	Öffentlicher Verkehr	607'544.00		600'000.00		580'482.30	1'125.00
	Nettoaufwand		607'544.00		600'000.00		579'357.30
6290	Öffentlicher Verkehr					45.00	1'125.00
6290	Öffentlicher Verkehr					45.00	1'125.00
3181.06	Tatsächliche Forderungsverluste					45.00	
4250.01	Verkäufe Tageskarten SBB						1'125.00
6291	Gemeindeanteil Öffentlicher Verkehr	607'544.00		600'000.00		580'437.30	
6291	Gemeindeanteil Öffentlicher Verkehr	607'544.00		600'000.00		580'437.30	
3631.00	Beiträge an Kanton und Konkordate	607'544.00		600'000.00		580'437.30	
7	Umweltschutz und Raumordnung	2'403'558.74	2'105'990.24	2'867'090.00	2'371'010.00	2'695'338.75	2'401'136.30
	Nettoaufwand		297'568.50		496'080.00		294'202.45

Erfolgsrechnung

		Rechnung 2025		Budget 2025		Rechnung 2024	
		Aufwand	Ertrag	Aufwand	Ertrag	Aufwand	Ertrag
71	Wasserversorgung	451'802.74	451'802.74	557'150.00	557'150.00	485'240.09	485'240.09
710	Wasserversorgung	451'802.74	451'802.74	557'150.00	557'150.00	485'240.09	485'240.09
7101	Wasserversorgung (Gemeindebetrieb)	451'802.74	451'802.74	557'150.00	557'150.00	485'240.09	485'240.09
7101	Wasserversorgung [Gemeindebetrieb]	451'802.74	451'802.74	557'150.00	557'150.00	485'240.09	485'240.09
3100.11	Büromaterial			200.00			
3101.11	Betriebs- und Verbrauchsmaterial			200.00			
3102.11	Drucksachen, Publikationen			400.00			
3110.11	Anschaffung von Wasserzählern u. Hydranten			17'000.00		6'170.60	
3130.11	Dienstleistung Dritter	12'960.30		29'600.00		8'353.30	
3143.11	Unterhalt Tiefbauten	29'227.00		40'000.00		44'995.85	
3151.11	Unterhalt Apparate, Maschinen, Geräte	12'065.65		25'000.00		29'451.35	
3170.10	Reisekosten und Spesen			200.00			
3181.06	Tatsächliche Forderungsverluste					0.35	
3199.90	Vorsteuerkürzung	1'531.45				490.55	
3300.30	Planm. Abschr. übr. Tiefbauten VV SF	90'109.60		79'000.00		82'043.75	
3510.10	Einlage in Spezialfinanzierung WE	112'944.00		6'500.00		72'201.10	
3510.50	Einlage Anschlussgebühren	43'522.30		150'000.00		84'264.90	
3510.51	Einlage Löschbeiträge	7'420.00		7'500.00		7'760.00	
4240.12	Benützungsgebühren und Dienstleistungen		56'425.70		55'000.00		56'322.00
4240.13	Erlös aus Wasserverkauf		117'355.50		120'000.00		121'889.35
4240.14	Löschbeitrag		7'420.00		7'500.00		7'760.00
4240.50	Anschlussgebühren Wasser		43'522.30		150'000.00		84'264.90
4260.10	Rückerstattungen und Kostenbeteiligungen				50.00		
4409.10	Intern verrechnete kalkulatorische Zinsen		4'639.00		3'500.00		4'886.00
4510.02	Entnahme aus Spezialfinanzierung WE		113'403.30		109'000.00		101'080.90
4631.10	Beiträge von Kanton u. Konkordate		3'000.00		6'000.00		3'000.00
4898.10	Entnahme übriges Eigenkapital SF Wasser		106'036.94		106'100.00		106'036.94
9010.00	Abschluss SF und Fonds im EK, Ertragsüberschuss	142'022.44		201'550.00		149'508.34	
72	Abwasserentsorgung	1'053'957.70	1'053'957.70	1'197'500.00	1'197'500.00	1'348'087.09	1'348'087.09
720	Abwasserentsorgung	1'053'957.70	1'053'957.70	1'197'500.00	1'197'500.00	1'348'087.09	1'348'087.09
7201	Abwasserentsorgung (Gemeindebetrieb)	1'053'957.70	1'053'957.70	1'197'500.00	1'197'500.00	1'348'087.09	1'348'087.09
7201	Abwasserentsorgung [Gemeindebetrieb]	1'053'957.70	1'053'957.70	1'197'500.00	1'197'500.00	1'348'087.09	1'348'087.09

Erfolgsrechnung

		Rechnung 2025		Budget 2025		Rechnung 2024	
		Aufwand	Ertrag	Aufwand	Ertrag	Aufwand	Ertrag
3102.21	Drucksachen, Publikationen	312.40		500.00		247.50	
3120.21	Ver- und Entsorgung, Energie	1'815.45		4'400.00		2'998.35	
3130.21	Dienstleistungen Dritter	63'484.60		112'200.00		138'636.55	
3143.21	Unterhalt Tiefbauten und Pumpwerke	135'465.80		118'800.00		308'748.75	
3181.06	Tatsächliche Forderungsverluste					0.64	
3300.30	Planm. Abschr. übr. Tiefbauten VV SF	27'180.05		26'200.00		22'699.35	
3320.90	Planmässige Abschreibungen übrige immaterielle Anlagen	168.00		200.00		167.00	
3510.10	Einlage in Spezialfinanzierung WE	245'367.00		73'200.00		142'767.00	
3510.50	Einlage Anschlussgebühren	27'810.00		200'000.00		130'410.00	
3612.20	Interne Verrechnung von Dienstleistungen	2'230.00		1'000.00		390.00	
3631.21	Fondsbeitrag an Kanton Abwasser	6'279.00		6'000.00		6'165.00	
3632.21	Beitrag an Gemeindeverband ARA Limpachtal	192'693.00		225'000.00		194'610.35	
3632.22	Beitrag an Gemeindeverband ARA Region Fraubrunnen	351'152.40		430'000.00		400'246.60	
4240.21	Verbrauchsgebühr Abwasser		448'566.30		450'000.00		466'151.55
4240.22	Grundgebühren Abwasser		233'933.70		230'000.00		233'526.80
4240.23	Regenabwassergebühr		40'561.35		40'000.00		41'473.00
4240.54	Anschlussgebühren Abwasser		27'810.00		200'000.00		130'410.00
4409.20	Intern verrechnete kalkulatorische Zinsen		10'387.50		10'100.00		11'378.00
4510.02	Entnahme aus Spezialfinanzierung WE		103'680.45		76'400.00		298'471.30
9011.00	Abschluss SF und Fonds im EK, Aufwandüberschuss		189'018.40		191'000.00		166'676.44
73	Abfall	530'668.95	530'668.95	522'600.00	522'600.00	496'677.52	496'677.52
730	Abfall	530'668.95	530'668.95	522'600.00	522'600.00	496'677.52	496'677.52
7300	Tierkörperbeseitigung	27'368.35	27'368.35	18'800.00	18'800.00	13'448.10	13'448.10
7300	Tierkörperbeseitigung	27'368.35	27'368.35	18'800.00	18'800.00	13'448.10	13'448.10
3130.34	Entsorgungskosten Tierkadaver	21'368.35		12'800.00		13'448.10	
3632.31	Beitrag an Kadaversammelstelle	6'000.00		6'000.00			
4240.37	Tierkadaver-Entsorgungsgebühr		15'797.70		16'000.00		12'729.55
4612.91	Int. Verrechnung Nettoaufw. Tierkörperbeseitigung		11'570.65		2'800.00		718.55
7301	Abfall (Gemeindebetrieb)	503'300.60	503'300.60	503'800.00	503'800.00	483'229.42	483'229.42
7301	Abfall [Gemeindebetrieb]	503'300.60	503'300.60	503'800.00	503'800.00	483'229.42	483'229.42
3101.31	Betriebs- und Verbrauchsmaterial	31'049.95		30'000.00		26'288.57	
3102.31	Drucksachen, Publikationen	6'250.00		7'900.00		1'574.15	
3110.31	Anschaffungen Mobilien, Geräte			1'500.00			
3130.31	Abfuhrkosten ordentlicher Kehrriecht	129'976.15		131'250.00		126'712.05	

Erfolgsrechnung

		Rechnung 2025		Budget 2025		Rechnung 2024	
		Aufwand	Ertrag	Aufwand	Ertrag	Aufwand	Ertrag
3130.32	Abfuhrkosten Separatsammlungen	210'035.55		205'750.00		217'302.20	
3130.33	Abfuhrkosten Sonderabfälle	32'685.55		33'500.00		32'264.10	
3130.35	Papier- u. Kartonsammlungen	28'837.40		31'500.00		28'576.35	
3130.36	Dienstleistungen Dritter	26'630.65		23'900.00		15'084.40	
3130.37	Porti	1'049.35		1'000.00		445.90	
3132.31	Honorar an externe Berater, Gutachter, Fachexperten etc.	7'520.00		12'000.00			
3143.31	Unterhalt Tiefbauten	504.45		500.00		5'725.00	
3169.30	Benützungskosten Maschinen, Fahrzeuge			200.00		5'884.75	
3612.30	Interne Verrechnung von Dienstleistungen	7'450.00		12'000.00		12'967.50	
3612.91	Int. Verrechnung Nettoaufw. Tierkörperbeseitigung	11'570.65		2'800.00		718.55	
3631.31	Fondsbeitrag an Kanton Abfall	9'740.90		10'000.00		9'685.90	
4240.31	Kehrichtgrundgebühren		189'059.80		185'000.00		188'150.20
4240.32	Sackgebühren/Gebührenmarken		40'424.02		35'000.00		37'217.10
4240.33	Gebührenertrag Spezialsammlungen		146'170.65		138'500.00		139'375.70
4240.34	Erlös aus Altglasverwertung		11'147.35		10'000.00		12'363.05
4240.35	Erlös aus Altpapier u. Karton		16'232.38		13'000.00		16'783.47
4240.36	Recyclingerlös		1'416.85		500.00		2'460.75
4409.30	Intern verrechnete kalkulatorische Zinsen		805.00		720.00		1'020.00
9011.00	Abschluss SF und Fonds im EK, Aufwandüberschuss		98'044.55		121'080.00		85'859.15
74	Verbauungen	142'621.00	21'721.05	227'820.00	21'500.00	134'511.70	22'890.25
	Nettoaufwand		120'899.95		206'320.00		111'621.45
741	Gewässerverbauungen	142'621.00	21'721.05	227'820.00	21'500.00	134'511.70	22'890.25
	Nettoaufwand		120'899.95		206'320.00		111'621.45
7410	Gewässerverbauungen	142'621.00	21'721.05	227'820.00	21'500.00	134'511.70	22'890.25
7410	Gewässerverbauungen	142'621.00	21'721.05	227'820.00	21'500.00	134'511.70	22'890.25
3130.00	Dienstleistung Dritter	7'350.15		18'000.00		4'010.50	
3142.00	Unterhalt Wasserbau	35'330.85		67'500.00		37'742.50	
3161.01	Miete Maschinen, Geräte und Fahrzeuge			1'000.00		954.50	
3170.01	Reisekosten und Spesen			500.00		564.20	
3300.20	Planmässige Abschreibungen Wasserbau VV			18'800.00			
3632.05	Beitrag an Schutzverband Limpachkanal	27'470.00		27'500.00		27'470.00	
3632.06	Beitrag an Urtenenbach	44'520.00		44'520.00		37'100.00	
3910.00	Interne Verrechnung von Dienstleistungen	27'950.00		50'000.00		26'670.00	
4260.00	Rückerstattungen und Kostenbeteiligungen						1'440.00
4631.00	Beiträge von Kanton u. Konkordate		21'721.05		21'500.00		11'821.45
4690.00	Übriger Transferertrag						9'628.80

Erfolgsrechnung

		Rechnung 2025		Budget 2025		Rechnung 2024	
		Aufwand	Ertrag	Aufwand	Ertrag	Aufwand	Ertrag
75	Arten- und Landschaftsschutz	25'582.90		31'700.00		27'895.75	
	Nettoaufwand		25'582.90		31'700.00		27'895.75
750	Arten- und Landschaftsschutz	25'582.90		31'700.00		27'895.75	
	Nettoaufwand		25'582.90		31'700.00		27'895.75
7500	Arten- und Landschaftsschutz	25'582.90		31'700.00		27'895.75	
7500	Arten- und Landschaftsschutz	25'582.90		31'700.00		27'895.75	
3100.00	Büromaterial	2'759.80		3'200.00		3'850.30	
3130.00	Dienstleistung Dritter	13'860.60		11'800.00		10'701.40	
3132.00	Honorar an externe Berater, Gutachter, Fachexperten etc.					3'500.00	
3140.02	Unterhalt an Grundstücken/Biotope			500.00			
3144.00	Dienstleistungen Dritter für baulichen Unterhalt	8'852.00		16'000.00		9'793.85	
3170.01	Reisekosten und Spesen	110.50		200.00		50.20	
76	Bekämpfung von Umweltverschmutzung	1'614.40		1'600.00		1'590.50	
	Nettoaufwand		1'614.40		1'600.00		1'590.50
769	Bekämpfung von Umweltverschmutzung	1'614.40		1'600.00		1'590.50	
	Nettoaufwand		1'614.40		1'600.00		1'590.50
7690	Bekämpfung von Umweltverschmutzung	1'614.40		1'600.00		1'590.50	
7690	Bekämpfung von Umweltverschmutz.	1'614.40		1'600.00		1'590.50	
3634.08	Beitrag an Regionalkonferenz Bern-Mittelland	1'614.40		1'600.00		1'590.50	
77	Übriger Umweltschutz	163'623.55	43'091.90	160'320.00	43'260.00	157'866.10	40'928.25
	Nettoaufwand		120'531.65		117'060.00		116'937.85
771	Friedhof und Bestattung	158'102.35	43'091.90	146'270.00	43'260.00	148'878.30	40'928.25
	Nettoaufwand		115'010.45		103'010.00		107'950.05
7710	Freidhof und Bestattung allgemein	158'102.35	43'091.90	146'270.00	43'260.00	148'878.30	40'928.25
7710	Friedhof und Bestattung allgemein	158'102.35	43'091.90	146'270.00	43'260.00	148'878.30	40'928.25
3010.00	Löhne Verwaltungs- und Betriebspersonal	4'382.60		5'000.00		3'909.60	
3050.00	AG-Beiträge AHV, IV, EO, ALV, Verwaltungskosten	268.25		230.00		246.35	
3052.00	AG-Beiträge Pensionskasse	14.05					

Erfolgsrechnung

		Rechnung 2025		Budget 2025		Rechnung 2024	
		Aufwand	Ertrag	Aufwand	Ertrag	Aufwand	Ertrag
3053.00	AG-Beiträge Unfallversicherung	11.70		20.00		10.95	
3054.00	AG-Beiträge Familienausgleichskasse	62.20		100.00		57.25	
3055.00	AG-Beiträge Krankentaggeldversicherungen	2.95		10.00		2.95	
3101.00	Betriebs- und Verbrauchsmaterial	249.00		500.00		35.50	
3111.00	Anschaffung Fahrzeuge, Maschinen, Werkzeuge			500.00			
3120.01	Ver- und Entsorgung	1'341.30		1'500.00		1'001.75	
3120.02	Energie	2'874.55		5'600.00		3'098.65	
3130.00	Dienstleistung Dritter	12'707.20		6'000.00		276.20	
3134.00	Sachversicherungsprämie	431.75		450.00		437.10	
3140.00	Grabunterhalt z.L. SF Grabfonds (Fraubrunnen)	160.00		260.00		300.00	
3144.00	Dienstleistungen Dritter für baulichen Unterhalt	120'621.60		108'000.00		127'780.00	
3159.02	Unterhalt übrige mobile Anlagen	63.20		500.00			
3300.40	Planmässige Abschreibungen Hochbauten VV	1'624.00		5'600.00		1'624.00	
3634.04	Beitrag an Friedhofzweckverband Messen	13'288.00		12'000.00		10'098.00	
4240.02	Grabunterhaltsgebühren		23'545.00		20'000.00		17'242.00
4260.00	Rückerstattungen und Kostenbeteiligungen		19'386.90		23'000.00		23'386.25
4893.00	Entnahmen aus Vorfinanzierungen des EK		160.00		260.00		300.00
779	Umweltschutz	5'521.20		14'050.00		8'987.80	
	Nettoaufwand		5'521.20		14'050.00		8'987.80
7792	Hundetoiletten	5'521.20		14'050.00		8'987.80	
7792	Hundetoiletten	5'521.20		14'050.00		8'987.80	
3010.00	Löhne Verwaltungs- und Betriebspersonal	2'449.35		5'000.00		3'879.80	
3050.00	AG-Beiträge AHV, IV, EO, ALV, Verwaltungskosten	88.85		200.00		173.90	
3052.00	AG-Beiträge Pensionskasse	137.90		200.00		123.00	
3053.00	AG-Beiträge Unfallversicherung	21.05		50.00		32.30	
3054.00	AG-Beiträge Familienausgleichskasse	20.70		50.00		40.25	
3055.00	AG-Beiträge Krankentaggeldversicherungen	20.65		50.00		41.05	
3101.00	Betriebs- und Verbrauchsmaterial	2'782.70		3'500.00		2'571.70	
3119.03	Anschaffung Robidogs			2'800.00			
3120.01	Ver- und Entsorgung			200.00		69.30	
3161.01	Miete Maschinen, Geräte und Fahrzeuge			2'000.00		2'056.50	
79	Raumordnung	33'687.50	4'747.90	168'400.00	29'000.00	43'470.00	7'313.10
	Nettoaufwand		28'939.60		139'400.00		36'156.90
790	Raumordnung	33'687.50	4'747.90	168'400.00	29'000.00	43'470.00	7'313.10
	Nettoaufwand		28'939.60		139'400.00		36'156.90

Erfolgsrechnung

		Rechnung 2025		Budget 2025		Rechnung 2024	
		Aufwand	Ertrag	Aufwand	Ertrag	Aufwand	Ertrag
7900	Raumordnung allgemein	9'202.45	4'747.90	144'400.00	29'000.00	19'347.40	7'313.10
7900	Raumordnung allgemein	9'202.45	4'747.90	144'400.00	29'000.00	19'347.40	7'313.10
3102.00	Drucksachen, Publikationen	224.55		1'000.00		644.90	
3130.00	Dienstleistung Dritter	6'777.90		65'000.00		16'502.50	
3320.90	Planmässige Abschreibungen übrige immaterielle Anlagen			76'200.00			
3634.07	Beitrag an kantonale Planungsgruppe	2'200.00		2'200.00		2'200.00	
4260.00	Rückerstattungen und Kostenbeteiligungen		4'747.90		29'000.00		7'313.10
7907	Regionalkonferenzen	24'485.05		24'000.00		24'122.60	
7907	Regionalkonferenzen	24'485.05		24'000.00		24'122.60	
3634.08	Beitrag an Regionalkonferenz Bern-Mittelland	24'485.05		24'000.00		24'122.60	
8	Volkswirtschaft	25'348.12	175'417.73	43'330.00	161'900.00	40'872.15	170'510.73
	Nettoertrag	150'069.61		118'570.00		129'638.58	
81	Landwirtschaft	187.60		330.00	100.00	23'086.55	
	Nettoaufwand		187.60		230.00		23'086.55
811	Verwaltung, Vollzug und Kontrolle	187.60		330.00	100.00	91.55	
	Nettoaufwand		187.60		230.00		91.55
8110	Verwaltung, Vollzug und Kontrolle	187.60		330.00	100.00	91.55	
8110	Verwaltung, Vollzug und Kontrolle	187.60		330.00	100.00	91.55	
3636.00	Beiträge an private Organisationen	187.60		330.00		91.55	
4631.00	Beiträge von Kanton u. Konkordate				100.00		
812	Strukturverbesserungen					22'995.00	
	Nettoaufwand						22'995.00
8120	Strukturverbesserungen					22'995.00	
8120	Strukturverbesserungen					22'995.00	
3690.00	übriger Transferaufwand					22'995.00	
82	Forstwirtschaft	5'364.00	13'140.28	11'800.00	11'800.00	8'729.30	8'991.28
	Nettoertrag	7'776.28				261.98	

Erfolgsrechnung

		Rechnung 2025		Budget 2025		Rechnung 2024	
		Aufwand	Ertrag	Aufwand	Ertrag	Aufwand	Ertrag
820	Forstwirtschaft	5'364.00	13'140.28	11'800.00	11'800.00	8'729.30	8'991.28
	Nettoertrag	7'776.28				261.98	
8200	Forstwirtschaft	5'364.00	13'140.28	11'800.00	11'800.00	8'729.30	8'991.28
8200	Forstwirtschaft	5'364.00	13'140.28	11'800.00	11'800.00	8'729.30	8'991.28
3101.00	Betriebs- und Verbrauchsmaterial			1'000.00			
3145.00	Dienstleistungen Dritter für Waldunterhalt	3'923.00		10'000.00		8'674.30	
3161.01	Miete Maschinen, Geräte und Fahrzeuge	1'362.00		500.00			
3636.00	Beiträge an private Organisationen	79.00		300.00		55.00	
4250.00	Verkaufserlöse		13'140.28		10'800.00		8'948.08
4631.00	Beiträge von Kanton u. Konkordate				1'000.00		43.20
85	Industrie, Gewerbe, Handel	915.30		1'200.00		919.15	
	Nettoaufwand		915.30		1'200.00		919.15
850	Industrie, Gewerbe, Handel	915.30		1'200.00		919.15	
	Nettoaufwand		915.30		1'200.00		919.15
8500	Industrie, Gewerbe, Handel	915.30		1'200.00		919.15	
8500	Industrie, Gewerbe, Handel	915.30		1'200.00		919.15	
3120.01	Ver- und Entsorgung	690.60		600.00		687.70	
3120.02	Energie	224.70		600.00		231.45	
87	Brennstoffe und Energie	18'881.22	162'277.45	30'000.00	150'000.00	8'137.15	161'519.45
	Nettoertrag	143'396.23		120'000.00		153'382.30	
871	Elektrizität	18'881.22	162'277.45	30'000.00	150'000.00	8'137.15	161'519.45
	Nettoertrag	143'396.23		120'000.00		153'382.30	
8710	Elektrizität allgemein	18'881.22	162'277.45	30'000.00	150'000.00	8'137.15	161'519.45
8710	Elektrizität allgemein	18'881.22	162'277.45	30'000.00	150'000.00	8'137.15	161'519.45
3132.00	Honorar an externe Berater, Gutachter, Fachexperten etc.	2'381.22		15'000.00			
3636.17	Beitrag Energieregion Bern-Solothurn					8'137.15	
3637.01	Beiträge an private Haushalte	16'500.00		15'000.00			
4260.00	Rückerstattungen und Kostenbeteiligungen		500.00		500.00		3'900.00
4463.00	Vergütung der Genossenschaft Elektra		161'777.45		149'500.00		157'619.45

Erfolgsrechnung

		Rechnung 2025		Budget 2025		Rechnung 2024	
		Aufwand	Ertrag	Aufwand	Ertrag	Aufwand	Ertrag
9	Finanzen und Steuern	1'913'465.94	17'590'242.12	1'907'230.00	18'123'700.00	2'767'345.12	17'702'414.57
	Nettoertrag	15'676'776.18		16'216'470.00		14'935'069.45	
91	Steuern	73'762.00	16'644'071.55	77'050.00	16'745'200.00	84'234.69	16'829'288.00
	Nettoertrag	16'570'309.55		16'668'150.00		16'745'053.31	
910	Steuern	73'762.00	16'644'071.55	77'050.00	16'745'200.00	84'234.69	16'829'288.00
	Nettoertrag	16'570'309.55		16'668'150.00		16'745'053.31	
9100	Allgemeine Gemeindesteuern	59'869.55	14'520'943.10	70'000.00	14'724'400.00	80'266.05	14'761'042.05
9100	Allgemeine Gemeindesteuern	59'869.55	14'520'943.10	70'000.00	14'724'400.00	80'266.05	14'761'042.05
3180.09	Wertberichtigungen auf Forderungen	-26'200.00				22'900.00	
3181.01	Forderungsverluste allgemeine Gemeindesteuern	86'069.55		70'000.00		57'366.05	
4000.00	Einkommenssteuer		12'590'418.00		12'500'000.00		12'155'237.00
4000.20	Nachsteuern und Bussen		4'229.05		25'000.00		11'651.30
4000.40	Aktive Steuerauscheidungen Einkommen		223'085.10		130'000.00		187'661.65
4000.50	Passive Steuerauscheidungen Einkommen		-378'467.45		-300'000.00		-280'666.35
4000.60	Pauschale Steueranrechnungen natürliche Personen		-15'776.65		-3'500.00		-14'273.15
4001.00	Vermögenssteuern		1'328'139.35		1'200'000.00		1'239'125.35
4001.40	Aktive Steuerauscheidungen Vermögen		63'158.80		40'000.00		48'751.90
4001.50	Passive Steuerauscheidungen Vermögen		-153'772.95		-80'000.00		-105'959.85
4002.00	Quellensteuern		198'321.40		120'000.00		118'018.30
4002.10	Quellensteuern aus BGSA/Grenzgänger		7'276.35		4'000.00		5'610.70
4010.00	Gewinnsteuer		599'141.80		960'000.00		1'231'374.45
4010.40	Aktive Steuerauscheidungen Gewinnsteuern		60'641.40		120'000.00		126'773.70
4010.50	Passive Steuerauscheidungen Gewinnsteuern		-26'870.90		-13'000.00		-482.10
4011.00	Kapitalsteuern		2'576.50		2'000.00		2'184.05
4011.40	Aktive Steuerauscheidungen Kapitalsteuern		1'219.75		400.00		492.15
4011.50	Passive Steuerauscheidungen Kapitalsteuern		-175.95		-500.00		-48.15
4029.00	Eingang abgeschriebene Steuern		17'799.50		20'000.00		35'591.10
9101	Sondersteuern	13'202.75	1'007'098.90	6'000.00	900'300.00	3'395.20	997'012.10
9101	Sondersteuern	13'202.75	1'007'098.90	6'000.00	900'300.00	3'395.20	997'012.10
3181.02	Forderungsverluste Sondersteuern	13'202.75		6'000.00		3'395.20	
4022.00	Grundstückgewinnsteuern		418'509.65		400'000.00		348'106.95
4022.10	Sonderveranlagungen		588'212.70		500'000.00		648'577.55
4029.01	Eingang abgeschriebene Sondersteuern		376.55		300.00		327.60

Erfolgsrechnung

		Rechnung 2025		Budget 2025		Rechnung 2024	
		Aufwand	Ertrag	Aufwand	Ertrag	Aufwand	Ertrag
9102	Liegenschaftssteuern	539.70	1'096'379.55	1'000.00	1'100'500.00	473.44	1'050'433.85
9102	Liegenschaftssteuern	539.70	1'096'379.55	1'000.00	1'100'500.00	473.44	1'050'433.85
3181.03	Forderungsverluste Liegenschaftssteuern	539.70		1'000.00		473.44	
4021.00	Liegenschaftssteuern		1'096'183.90		1'100'000.00		1'050'377.40
4029.02	Eingang abgeschriebene Liegenschaftssteuern		195.65		500.00		56.45
9103	Hundetaxe	150.00	19'650.00	50.00	20'000.00	100.00	20'800.00
9103	Hundetaxe	150.00	19'650.00	50.00	20'000.00	100.00	20'800.00
3181.07	Forderungsverluste Hundetaxe	150.00		50.00		100.00	
4033.00	Hundetaxe		19'650.00		20'000.00		20'800.00
93	Finanz- und Lastenausgleich	999'386.00	576'806.00	1'000'000.00	549'500.00	997'915.00	542'406.00
	Nettoaufwand		422'580.00		450'500.00		455'509.00
930	Finanz- und Lastenausgleich	999'386.00	576'806.00	1'000'000.00	549'500.00	997'915.00	542'406.00
	Nettoaufwand		422'580.00		450'500.00		455'509.00
9300	Finanz- und Lastenausgleich	999'386.00	576'806.00	1'000'000.00	549'500.00	997'915.00	542'406.00
9300	Finanz- und Lastenausgleich	999'386.00	576'806.00	1'000'000.00	549'500.00	997'915.00	542'406.00
3621.60	Lastenausgleich neue Aufgabenteilung	999'386.00		1'000'000.00		997'915.00	
4621.60	Geografisch-topografischer Zuschuss		6'274.00		16'000.00		15'088.00
4621.61	Soziodemografischer Zuschuss		37'117.00		33'500.00		32'740.00
4622.70	Disparitätenabbau Gemeinden		533'415.00		500'000.00		494'578.00
95	Ertragsanteile, übrige		64'195.60		52'000.00		46'069.95
	Nettoertrag	64'195.60		52'000.00		46'069.95	
950	Ertragsanteile, übrige		64'195.60		52'000.00		46'069.95
	Nettoertrag	64'195.60		52'000.00		46'069.95	
9500	Ertragsanteile, übrige		64'195.60		52'000.00		46'069.95
9500	Ertragsanteile, übrige		64'195.60		52'000.00		46'069.95
4024.00	Erbschafts- und Schenkungssteuern		10'973.20		12'000.00		5'033.90
4600.00	Anteil an Bundeserträgen (Bundessteuer)		53'222.40		40'000.00		41'036.05

Erfolgsrechnung

		Rechnung 2025		Budget 2025		Rechnung 2024	
		Aufwand	Ertrag	Aufwand	Ertrag	Aufwand	Ertrag
96	Vermögens- und Schuldenverwaltung	134'613.21	226'020.65	154'580.00	213'200.00	93'261.95	203'620.20
	Nettoertrag	91'407.44		58'620.00		110'358.25	
961	Zinsen	117'486.76	78'474.00	135'300.00	66'000.00	73'239.25	68'210.60
	Nettoaufwand		39'012.76		69'300.00		5'028.65
9610	Zinsen	117'486.76	78'474.00	135'300.00	66'000.00	73'239.25	68'210.60
9610	Zinsen	117'486.76	78'474.00	135'300.00	66'000.00	73'239.25	68'210.60
3181.05	Abschreibungen (Verzugszins NESKO)	7'812.95		2'000.00		2'382.80	
3401.00	Verzinsung kurzfristige Finanzverbindlichkeiten			15'200.00		750.45	
3406.00	Verzinsung langfristige Finanzverbindlichkeiten	69'593.86		93'800.00		36'397.75	
3409.00	Interne Verrechnung Passivzinsen (Legate)	775.00		900.00		776.00	
3409.01	Interne Verrechnung Passivzinsen (SF)	18'490.60		15'400.00		19'816.00	
3499.00	Vergütungszinsen auf Steuerguthaben	20'814.35		8'000.00		13'116.25	
4401.00	Verzugszinsen auf Steuern		78'315.75		65'000.00		68'093.05
4407.00	Zinsen Forderungen und Kontokorrente		158.25		1'000.00		117.55
963	Liegenschaften des Finanzvermögens	15'126.45	120'388.95	19'280.00	122'200.00	19'522.70	130'489.60
	Nettoertrag	105'262.50		102'920.00		110'966.90	
9630	Liegenschaften des Finanzvermögens	15'126.45	120'388.95	19'280.00	122'200.00	19'522.70	130'489.60
9630	Liegenschaften des Finanzvermögens	15'126.45	120'388.95	19'280.00	122'200.00	19'522.70	130'489.60
3010.00	Löhne Verwaltungs- und Betriebspersonal	2'400.00		2'400.00		2'400.00	
3102.00	Drucksachen, Publikationen			600.00			
3111.03	Anschaffung von Apparaten	1'890.00		3'000.00		4'100.00	
3120.01	Ver- und Entsorgung	2'437.70		2'800.00		2'818.35	
3120.02	Energie	3'532.40		4'500.00		3'921.10	
3130.01	Telefonie, Internet und Kommunikation	299.60		600.00		499.40	
3134.00	Sachversicherungsprämie	765.45		780.00		776.80	
3431.00	Nicht baulicher Unterhalt Liegenschaften FV	2'201.30		2'000.00		3'007.05	
3910.00	Interne Verrechnung von Dienstleistungen	1'600.00		2'600.00		2'000.00	
4411.00	Gewinn aus Verkäufen von Grundstücken FV						9'062.00
4430.00	Pachtzinsen		13'725.85		13'500.00		12'917.30
4430.01	Mietzinse Liegenschaften FV		88'800.00		88'800.00		88'800.00
4439.00	Übriger Liegenschaftsertrag FV		17'863.10		19'900.00		19'549.30
4896.00	Entnahme aus Neubewertungsreserve						161.00
969	Finanzvermögen	2'000.00	27'157.70	25'000.00	25'000.00	500.00	4'920.00

Erfolgsrechnung

		Rechnung 2025		Budget 2025		Rechnung 2024	
		Aufwand	Ertrag	Aufwand	Ertrag	Aufwand	Ertrag
	Nettoertrag	25'157.70		25'000.00		4'420.00	
9690	Finanzvermögen	2'000.00	27'157.70	25'000.00	500.00	4'920.00	
9690	Finanzvermögen	2'000.00	27'157.70	25'000.00	500.00	4'920.00	
3180.09	Wertberichtigungen auf Forderungen	2'000.00				500.00	
4420.00	Dividenden		4'440.00	5'000.00			4'080.00
4439.00	Übriger Liegenschaftsertrag FV		877.70				
4440.00	Marktwertanpassungen Wertschriften		21'840.00	20'000.00			840.00
97	Rückverteilungen			1'500.00		1'882.10	1'882.10
	Nettoertrag			1'500.00		1'882.10	
971	Rückverteilungen aus CO2-Abgabe			1'500.00		1'882.10	1'882.10
	Nettoertrag			1'500.00		1'882.10	
9710	Rückverteilung aus CO2-Abgabe			1'500.00		1'882.10	1'882.10
9710	Rückverteilung aus CO2-Abgabe			1'500.00		1'882.10	1'882.10
4699.10	Rückverteilung CO2-Abgabe			1'500.00		1'882.10	
99	Nicht aufgeteilte Posten	705'704.73	79'148.32	675'600.00	562'300.00	1'591'933.48	79'148.32
	Nettoaufwand		626'556.41		113'300.00		1'512'785.16
990	Nicht aufgeteilte Posten	705'704.73		675'600.00		1'591'933.48	
	Nettoaufwand		705'704.73		675'600.00		1'591'933.48
9900	Nicht aufgeteilte Posten	705'704.73		675'600.00		1'591'933.48	
9900	Nicht aufgeteilte Posten	30'236.73		100.00		916'465.48	
3181.06	Tatsächliche Forderungsverluste	-1.00		100.00		4.06	
3894.00	Einlagen in finanzpolitische Reserven	30'237.73				916'461.42	
9901	Abschreibungen bestehendes Verwaltungsvermögen	675'468.00		675'500.00		675'468.00	
3300.98	Abschreibungen bestehendes VV	675'468.00		675'500.00		675'468.00	
995	Neutrale Aufwendungen und Erträge		79'148.32		79'300.00		79'148.32
	Nettoertrag	79'148.32		79'300.00		79'148.32	
9950	Neutrale Aufwendungen und Erträge		79'148.32		79'300.00		79'148.32

Erfolgsrechnung

		Rechnung 2025		Budget 2025		Rechnung 2024	
		Aufwand	Ertrag	Aufwand	Ertrag	Aufwand	Ertrag
9950	Neutrale Aufwendungen und Erträge		79'148.32		79'300.00		79'148.32
4896.00	Entnahme aus Neubewertungsreserve		79'148.32		79'300.00		79'148.32
999	Abschluss				483'000.00		
	Nettoertrag			483'000.00			
9990	Abschluss				483'000.00		
9990	Abschluss				483'000.00		
9001.00	Aufwandüberschuss				483'000.00		

Erfolgsrechnung

		Rechnung 2025		Budget 2025		Rechnung 2024	
		Aufwand	Ertrag	Aufwand	Ertrag	Aufwand	Ertrag
	Erfolgsrechnung	21'504'561.81	21'504'561.81	22'341'960.00	22'341'960.00	21'824'381.10	21'824'381.10
3	Aufwand	21'313'498.02		22'140'410.00		21'648'932.56	
30	Personalaufwand	4'116'866.85		4'255'645.00		3'743'417.25	
300	Behörden und Kommissionen	235'979.00		238'790.00		233'173.00	
3000	Löhne, Tag- und Sitzungsgelder an Behörden und Kommis..	235'979.00		238'790.00		233'173.00	
301	Löhne des Verwaltungs- und Betriebspersonals	3'144'657.70		3'198'180.00		2'843'865.90	
3010	Löhne des Verwaltungs- und Betriebspersonals	3'144'657.70		3'198'180.00		2'843'865.90	
302	Löhne der Lehrkräfte	18'170.00		20'000.00		19'120.00	
3020	Löhne der Lehrkräfte	18'170.00		20'000.00		19'120.00	
303	Temporäre Arbeitskräfte					7'035.30	
3030	Temporäre Arbeitskräfte					7'035.30	
305	Arbeitgeberbeiträge	546'178.35		575'090.00		488'060.90	
3050	AG-Beitr.AHV,IV,EO,ALV,Verwaltungskosten	198'301.20		208'380.00		181'406.80	
3052	AG-Beiträge an Pensionskassen	222'284.05		236'450.00		191'832.40	
3053	AG-Beiträge an Unfallversicherungen	28'524.90		29'240.00		26'557.45	
3054	AG-Beiträge an Familienausgleichskasse	46'133.95		49'090.00		42'056.25	
3055	AG-Beiträge an Krankentaggeldvers.	50'934.25		51'930.00		46'208.00	
309	Übriger Personalaufwand	171'881.80		223'585.00		152'162.15	
3090	Aus- und Weiterbildung des Personals	85'952.30		127'315.00		77'340.75	
3099	Übriger Personalaufwand	85'929.50		96'270.00		74'821.40	
31	Sach- und übriger Betriebsaufwand	4'285'090.43		4'801'775.00		4'571'789.35	
310	Material- und Warenaufwand	566'922.60		684'240.00		565'576.12	
3100	Büromaterial	27'748.35		34'895.00		30'428.35	
3101	Betriebs-, Verbrauchsmaterial	186'772.30		211'850.00		179'249.57	
3102	Drucksachen, Publikationen	62'013.20		70'050.00		45'340.60	
3103	Fachliteratur, Zeitschriften	6'600.25		8'430.00		7'499.95	
3104	Lehrmittel	222'890.75		266'585.00		242'192.75	
3105	Lebensmittel	60'897.75		92'430.00		60'864.90	

Erfolgsrechnung

		Rechnung 2025		Budget 2025		Rechnung 2024	
		Aufwand	Ertrag	Aufwand	Ertrag	Aufwand	Ertrag
311	Nicht aktivierbare Anlagen	429'541.89		457'405.00		331'055.25	
3110	Büromöbel und Geräte	1'223.75		22'000.00		9'607.65	
3111	Maschinen, Geräte und Fahrzeuge	155'733.75		165'550.00		142'040.00	
3112	Kleider, Wäsche, Vorhänge	6'924.80		6'300.00		5'055.45	
3113	Hardware	75'573.55		39'630.00		24'770.35	
3118	Immateriellen Anlagen	44'451.05		47'400.00		31'328.55	
3119	Übrige nicht aktivierbare Anlagen	145'634.99		176'525.00		118'253.25	
312	Ver- und Entsorgung Liegenschaften Verwaltungsverm..	383'189.95		415'100.00		431'457.10	
3120	Ver- und Entsorgung Liegenschaften Verwaltungsvermögen	383'189.95		415'100.00		431'457.10	
313	Dienstleistungen und Honorare	1'230'067.40		1'474'870.00		1'271'043.08	
3130	Dienstleistungen Dritter	916'430.33		1'099'110.00		948'241.93	
3131	Planungen und Projektierungen Dritter	401.30		10'000.00			
3132	Honor.ext.Berater,Gutachter,Fachexp.etc.	132'887.47		174'300.00		144'129.90	
3133	Informatik-Nutzungsaufwand	46'290.50		45'000.00		42'855.35	
3134	Sachversicherungsprämien	107'951.35		117'560.00		109'191.55	
3136	Honorare privatärztlicher Tätigkeit	13'826.00		14'850.00		14'088.00	
3137	Steuern und Abgaben	12'280.45		14'050.00		12'536.35	
314	Baulicher Unterhalt im betrieblicher Unterhalt	1'088'271.50		1'107'310.00		1'329'913.15	
3140	Unterhalt an Grundstücken	160.00		10'760.00		300.00	
3141	Unterhalt Strassen/Verkehrswege	213'521.80		237'200.00		272'502.05	
3142	Unterhalt Wasserbau	35'330.85		67'500.00		37'742.50	
3143	Unterhalt übrige Tiefbauten	189'662.50		179'450.00		412'880.35	
3144	Unterhalt Hochbauten, Gebäude	645'673.35		602'400.00		597'813.95	
3145	Unterhalt Wald	3'923.00		10'000.00		8'674.30	
315	Unterhalt Mobilien u.immater.Anlagen	224'264.05		272'885.00		281'011.95	
3150	Unterhalt Büromöbel und Geräte	33'299.55		39'350.00		30'656.25	
3151	Unterh.App.,Masch.,Geräte,Fahrz.,Werkz.	86'055.30		106'500.00		144'459.90	
3153	Informatik-Unterhalt (Hardware)	19'396.05		35'550.00		32'205.55	
3156	Unterhalt medizinische Geräte			550.00		475.90	
3158	Unterhalt immaterielle Anlagen	84'158.80		88'385.00		72'247.00	
3159	Unterhalt übrige mobile Anlagen	1'354.35		2'550.00		967.35	
316	Mieten, Leasing, Pachten, Benützungsggeb.	90'668.70		87'220.00		89'960.40	
3160	Miete und Pacht Liegenschaften	3'320.00		3'220.00		2'650.00	
3161	Mieten, Benützungskosten Anlagen	67'304.05		64'300.00		61'926.85	
3162	Raten für operatives Leasing	20'044.65		19'500.00		19'498.80	

Erfolgsrechnung

		Rechnung 2025		Budget 2025		Rechnung 2024	
		Aufwand	Ertrag	Aufwand	Ertrag	Aufwand	Ertrag
3169	Übrige Mieten und Benützungskosten			200.00		5'884.75	
317	Spesenentschädigungen	163'425.90		189'295.00		168'329.95	
3170	Reisekosten und Spesen	58'138.15		75'655.00		65'499.30	
3171	Exkursionen, Schulreisen und Lager	105'287.75		113'640.00		102'830.65	
318	Wertberichtigungen auf Forderungen	88'930.69		82'750.00		90'381.20	
3180	Wertberichtigungen auf Forderungen	-24'200.00				23'400.00	
3181	Tatsächliche Forderungsverluste	113'130.69		82'750.00		66'981.20	
319	Verschiedener Betriebsaufwand	19'807.75		30'700.00		13'061.15	
3199	Übriger Betriebsaufwand	19'807.75		30'700.00		13'061.15	
33	Abschreibungen Verwaltungsvermögen	1'541'549.30		1'508'400.00		1'251'976.20	
330	Sachanlagen VV	1'454'304.75		1'345'700.00		1'189'897.50	
3300	Planm.Abschreibungen Sachanlagen	1'454'304.75		1'345'700.00		1'189'897.50	
332	Abschreibungen immaterielle Anlagen	87'244.55		162'700.00		62'078.70	
3320	Planm.Abschreibungen immat.Anlagen	87'244.55		162'700.00		62'078.70	
34	Finanzaufwand	111'875.11		135'300.00		73'863.50	
340	Zinsaufwand	88'859.46		125'300.00		57'740.20	
3401	Verzins.kurzfr.Finanzverbindlichkeiten			15'200.00		750.45	
3406	Verzins.langfr.Finanzverbindlichkeiten	69'593.86		93'800.00		36'397.75	
3409	Übrige Passivzinsen	19'265.60		16'300.00		20'592.00	
343	Liegenschaftenaufwand Finanzvermögen	2'201.30		2'000.00		3'007.05	
3431	Nicht baul.Unterhalt Liegenschaften FV	2'201.30		2'000.00		3'007.05	
349	Verschiedener Finanzaufwand	20'814.35		8'000.00		13'116.25	
3499	Übriger Finanzaufwand	20'814.35		8'000.00		13'116.25	
35	Einlagen in Fonds und Spezialfinanzierungen	437'063.30		437'200.00		437'403.00	
351	Einlagen in Fonds u.Spez.fin.im EK	437'063.30		437'200.00		437'403.00	
3510	Einlagen in Spezialfinanzierungen EK	437'063.30		437'200.00		437'403.00	
36	Transferaufwand	10'658'420.30		10'825'790.00		10'520'109.34	

Erfolgsrechnung

		Rechnung 2025		Budget 2025		Rechnung 2024	
		Aufwand	Ertrag	Aufwand	Ertrag	Aufwand	Ertrag
361	Entschädigungen an Gemeinwesen	6'325'940.80		6'219'700.00		6'052'602.45	
3611	Entschädigungen an Kantone u. Konkordate	5'862'982.40		5'901'200.00		5'522'990.60	
3612	Entsch.an Gde. und Gde.verbände	462'958.40		318'500.00		529'611.85	
362	Finanz- und Lastenausgleich	999'386.00		1'000'000.00		997'915.00	
3621	Finanz- und Lastenausgleich an Kanton	999'386.00		1'000'000.00		997'915.00	
363	Beiträge an Gemeinwesen und Dritte	3'333'093.50		3'606'090.00		3'446'596.89	
3631	Beiträge an Kantone und Konkordate	1'895'854.05		2'015'000.00		1'902'902.20	
3632	Beiträge an Gemeinden und Gde.verbände	899'475.30		984'970.00		983'859.09	
3634	Beiträge an öffentliche Unternehmungen	142'197.20		143'100.00		142'150.60	
3636	Beitr.an priv.Organisat.o.Erwerbszweck	142'841.80		176'730.00		145'330.60	
3637	Beiträge an private Haushalte	252'725.15		286'290.00		272'354.40	
369	Verschiedener Transferaufwand					22'995.00	
3690	Übriger Transferaufwand					22'995.00	
38	Ausserordentlicher Aufwand	30'237.73				916'461.42	
389	Einlagen in das Eigenkapital	30'237.73				916'461.42	
3894	Einlagen in finanzpolitische Reserven	30'237.73				916'461.42	
39	Interne Verrechnungen	132'395.00		176'300.00		133'912.50	
391	Dienstleistungen	132'395.00		176'300.00		133'912.50	
3910	Int.Verr.von Dienstleistungen	132'395.00		176'300.00		133'912.50	
4	Ertrag		21'217'498.86		21'515'430.00		21'571'845.51
40	Fiskalertrag		16'655'044.75		16'757'200.00		16'834'321.90
400	Direkte Steuern natürliche Personen		13'866'611.00		13'635'500.00		13'365'156.85
4000	Einkommenssteuern natürliche Personen		12'423'488.05		12'351'500.00		12'059'610.45
4001	Vermögenssteuern natürliche Personen		1'237'525.20		1'160'000.00		1'181'917.40
4002	Quellensteuern natürliche Personen		205'597.75		124'000.00		123'629.00
401	Direkte Steuern juristische Personen		636'532.60		1'068'900.00		1'360'294.10
4010	Gewinnsteuern juristische Personen		632'912.30		1'067'000.00		1'357'666.05
4011	Kapitalsteuern juristische Personen		3'620.30		1'900.00		2'628.05

Erfolgsrechnung

		Rechnung 2025		Budget 2025		Rechnung 2024	
		Aufwand	Ertrag	Aufwand	Ertrag	Aufwand	Ertrag
402	Übrige direkte Steuern		2'132'251.15		2'032'800.00		2'088'070.95
4021	Grundsteuern		1'096'183.90		1'100'000.00		1'050'377.40
4022	Vermögensgewinnsteuern		1'006'722.35		900'000.00		996'684.50
4024	Erbschafts- und Schenkungssteuern		10'973.20		12'000.00		5'033.90
4029	Eingang abgeschriebene Steuern		18'371.70		20'800.00		35'975.15
403	Besitz- und Aufwandsteuern		19'650.00		20'000.00		20'800.00
4033	Hundesteuer		19'650.00		20'000.00		20'800.00
42	Entgelte		2'175'743.80		2'465'870.00		2'268'504.45
420	Ersatzabgaben		263'189.15		270'000.00		262'798.50
4200	Ersatzabgaben		263'189.15		270'000.00		262'798.50
421	Gebühren für Amtshandlungen		152'263.22		159'900.00		126'194.55
4210	Gebühren für Amtshandlungen		152'263.22		159'900.00		126'194.55
423	Schul- und Kursgelder		179'609.10		155'000.00		157'136.85
4230	Schulgelder		179'609.10		155'000.00		157'136.85
424	Benützungsgebühren u.Dienstleistungen		1'421'808.60		1'672'700.00		1'570'113.42
4240	Benützungsgebühren und Dienstleistungen		1'421'808.60		1'672'700.00		1'570'113.42
425	Erlös aus Verkäufen		16'995.03		11'800.00		10'903.28
4250	Verkäufe		16'995.03		11'800.00		10'903.28
426	Rückererstattungen		140'398.70		192'970.00		139'117.85
4260	Rückerstattungen und Kostenbeteiligungen Dritter		140'398.70		192'970.00		139'117.85
427	Bussen		1'480.00		3'500.00		2'240.00
4270	Bussen		1'480.00		3'500.00		2'240.00
44	Finanzertrag		658'152.50		600'720.00		619'403.35
440	Zinsertrag		96'964.60		81'320.00		88'026.60
4401	Zinsen Forderungen und Kontokorrente		78'315.75		65'000.00		68'093.05
4407	Zinsen langfristige Finanzanlagen		158.25		1'000.00		117.55
4409	Übrige Zinsen von Finanzvermögen		18'490.60		15'320.00		19'816.00

Erfolgsrechnung

		Rechnung 2025		Budget 2025		Rechnung 2024	
		Aufwand	Ertrag	Aufwand	Ertrag	Aufwand	Ertrag
441	Realisierte Gewinne FV		17'300.00				9'062.00
4411	Gewinn aus Verkäufen von Sachanlagen FV		17'300.00				9'062.00
442	Beteiligungsertrag FV		4'440.00		5'000.00		4'080.00
4420	Dividenden		4'440.00		5'000.00		4'080.00
443	Liegenschaftenertrag FV		121'266.65		122'200.00		121'266.60
4430	Pacht- und Mietzinse Liegenschaften FV		102'525.85		102'300.00		101'717.30
4439	Übriger Liegenschaftsertrag FV		18'740.80		19'900.00		19'549.30
444	Wertberichtigungen Anlagen FV		21'840.00		20'000.00		840.00
4440	Marktwertanpassungen Wertschriften		21'840.00		20'000.00		840.00
446	Finanzertrag von öffentlichen Unternehmungen		161'777.45		149'500.00		157'619.45
4463	Öff. Unternehmen als AG o.a.priv.rechtl.Org.form		161'777.45		149'500.00		157'619.45
447	Liegenschaftenertrag VV		234'563.80		222'700.00		238'508.70
4470	Pacht- und Mietzinse Liegenschaften VV		228'563.80		216'700.00		232'528.70
4472	Vergüt.für Benützungen Liegenschaften VV		6'000.00		6'000.00		5'980.00
45	Entnahmen Fonds u.Spezialfinanzierungen		217'083.75		201'400.00		399'552.20
450	Entnahmen aus Fonds u.Spez.fin.FK				16'000.00		
4501	Entnahmen aus Fonds des FK				16'000.00		
451	Entnahmen aus Fonds u.Spez.fin.EK		217'083.75		185'400.00		399'552.20
4510	Entnahmen aus Spezialfinanzierungen d.EK		217'083.75		185'400.00		399'552.20
46	Transferertrag		1'193'733.80		1'128'280.00		1'130'504.85
460	Ertragsanteile		53'222.40		40'000.00		41'036.05
4600	Anteil an Bundeserträgen		53'222.40		40'000.00		41'036.05
461	Entschädigungen von Gemeinwesen		297'615.70		281'480.00		301'246.40
4611	Entsch. von Kantonen u. Konkordaten		226'856.60		247'280.00		263'647.60
4612	Entsch.v.Gemeinden u.Gde.verbänden		70'759.10		34'200.00		37'598.80
462	Finanz- und Lastenausgleich		576'806.00		549'500.00		542'406.00
4621	Finanz- u.Lastenausgl. v.Kantonen u.Konkordaten		43'391.00		49'500.00		47'828.00
4622	Finanz-u.Lastenausgl.v.Gde.u.Gde.verbänden		533'415.00		500'000.00		494'578.00

Erfolgsrechnung

		Rechnung 2025		Budget 2025		Rechnung 2024	
		Aufwand	Ertrag	Aufwand	Ertrag	Aufwand	Ertrag
463	Beiträge von Gemeinwesen und Dritten		266'089.70		255'800.00		234'305.50
4631	Beiträge von Kantonen u. Konkordaten		266'089.70		255'800.00		234'305.50
469	Übriger Transferertrag				1'500.00		11'510.90
4690	Übriger Transferertrag						9'628.80
4699	Rückverteilungen				1'500.00		1'882.10
48	Ausserordentlicher Ertrag		185'345.26		185'660.00		185'646.26
489	Entnahmen aus dem Eigenkapital		185'345.26		185'660.00		185'646.26
4893	Entnahmen aus Vorfinanzierungen des EK		160.00		260.00		300.00
4896	Entnahmen aus Neubewertungsreserven		79'148.32		79'300.00		79'309.32
4898	Entnahmen übriges Eigenkapital		106'036.94		106'100.00		106'036.94
49	Interne Verrechnungen		132'395.00		176'300.00		133'912.50
491	Dienstleistungen		132'395.00		176'300.00		133'912.50
4910	Int.Verr.von Dienstleistungen		132'395.00		176'300.00		133'912.50
9	Abschlusskonten	191'063.79	287'062.95	201'550.00	826'530.00	175'448.54	252'535.59
90	Abschluss Erfolgsrechnung	191'063.79	287'062.95	201'550.00	826'530.00	175'448.54	252'535.59
900	Abschluss Erfolgsrechnung	191'063.79	287'062.95	201'550.00	826'530.00	175'448.54	252'535.59
9001	Aufwandüberschuss				483'000.00		
9010	Abschluss SF und Fonds im EK, Ertragsüberschuss	191'063.79		201'550.00		175'448.54	
9011	Abschluss SF und Fonds im EK, Aufwandüberschuss		287'062.95		343'530.00		252'535.59

Investitionsrechnung

		Rechnung 2025		Budget 2025		Rechnung 2024	
		Ausgaben	Einnahmen	Ausgaben	Einnahmen	Ausgaben	Einnahmen
0	INVESTITIONSRECHNUNG	6'063'470.27	6'063'470.27	6'835'000.00	640'000.00	3'819'870.80	3'819'870.80
1	Öffentliche Ordnung und Sicherheit, Verteidigung	16'146.30		200'000.00			
	Nettoausgaben		16'146.30		200'000.00		
15	Feuerwehr	16'146.30		200'000.00			
	Nettoausgaben		16'146.30		200'000.00		
150	Feuerwehr	16'146.30		200'000.00			
	Nettoausgaben		16'146.30		200'000.00		
1500	Feuerwehr	16'146.30		200'000.00			
5040.00	Umbau u. Sanierung Feuerwehrmagazin	5'872.50					
5060.03	Ersatzbeschaffung Tanklöschfahrzeug	10'273.80		200'000.00			
2	Bildung	4'228'087.85	28'087.45	3'257'000.00		1'478'433.50	2'816.00
	Nettoausgaben		4'200'000.40		3'257'000.00		1'475'617.50
21	Obligatorische Schule	4'228'087.85	28'087.45	3'257'000.00		1'478'433.50	2'816.00
	Nettoausgaben		4'200'000.40		3'257'000.00		1'475'617.50
217	Schulliegenschaften	4'168'663.85	28'087.45	3'197'000.00		1'428'975.80	2'816.00
	Nettoausgaben		4'140'576.40		3'197'000.00		1'426'159.80
2170	Schulliegenschaften	4'168'663.85	28'087.45	3'197'000.00		1'428'975.80	2'816.00
5040.11	M1; Sanierung und Erweiterung OS Fraubrunnen	3'283'460.80		2'300'000.00		1'242'673.45	
5040.13	KIGA Mülchi; Heizungsersatz	102'033.05		90'000.00			
5040.14	OS-Schulhaus Fraubrunnen; Erdbebenschutzmassnahmen	242'043.80		200'000.00		6'134.70	
5060.01	Schalunen; Kauf Container-Schulraum					3'000.00	
5060.04	M1; Anschaffung Mobilien OS Fraubrunnen	349'916.30		357'000.00		46'894.45	
5290.01	Schulraumplanung; Projektorganisation M1	8'493.00				-69'014.30	
5290.02	Schulraumplanung; Projektorganisation M2	182'716.90		250'000.00		199'287.50	
6350.01	Schalunen; Kauf Container-Schulraum; Beiträge PV-Anlage						2'816.00
6350.11	M1; Sanierung und Erweiterung OS Fraubrunnen; Beiträge PV-Anlage		28'087.45				
219	Obligatorische Schule	59'424.00		60'000.00		49'457.70	
	Nettoausgaben		59'424.00		60'000.00		49'457.70

Investitionsrechnung

		Rechnung 2025		Budget 2025		Rechnung 2024	
		Ausgaben	Einnahmen	Ausgaben	Einnahmen	Ausgaben	Einnahmen
2190	Schulleitung und Schulverwaltung	59'424.00		60'000.00		49'457.70	
5200.03	Anschaffung IT-Geräte und Apparate (Rahmenkredit)					49'457.70	
5200.04	Anschaffung IT-Geräte und Apparate (Rahmenkredit)	59'424.00		60'000.00			
3	Kultur, Sport und Freizeit, Kirche		34'650.00		35'000.00	111'514.00	34'650.00
	Nettoausgaben						76'864.00
	Nettoeinnahmen	34'650.00		35'000.00			
34	Sport und Freizeit		34'650.00		35'000.00	111'514.00	34'650.00
	Nettoausgaben						76'864.00
	Nettoeinnahmen	34'650.00		35'000.00			
341	Sport		34'650.00		35'000.00	111'514.00	34'650.00
	Nettoausgaben						76'864.00
	Nettoeinnahmen	34'650.00		35'000.00			
3410	Sport		34'650.00		35'000.00	111'514.00	34'650.00
5660.00	Beitrag Infrastruktur Sportclub Grafenried					111'514.00	
6420.00	Schwimmbad Region Messen; Amortisation Darlehen		34'650.00		35'000.00		34'650.00
5	Soziale Sicherheit	30'000.00					
	Nettoausgaben		30'000.00				
54	Familie und Jugend	30'000.00					
	Nettoausgaben		30'000.00				
545	Leistungen an Familien	30'000.00					
	Nettoausgaben		30'000.00				
5451	Kinderkrippen und Kinderhorte	30'000.00					
5460.00	Verein KITA's Fraubrunnen-Utzenstorf (Darlehen)	30'000.00					
6	Verkehr und Nachrichtenübermittlung	662'444.20	7'385.35	1'367'000.00	243'000.00	1'418'471.65	3'000.00
	Nettoausgaben		655'058.85		1'124'000.00		1'415'471.65
61	Strassenverkehr	662'444.20	7'385.35	1'367'000.00	243'000.00	1'418'471.65	3'000.00
	Nettoausgaben		655'058.85		1'124'000.00		1'415'471.65
615	Gemeindestrassen	662'444.20	7'385.35	1'367'000.00	243'000.00	1'418'471.65	3'000.00
	Nettoausgaben		655'058.85		1'124'000.00		1'415'471.65

Investitionsrechnung

		Rechnung 2025		Budget 2025		Rechnung 2024	
		Ausgaben	Einnahmen	Ausgaben	Einnahmen	Ausgaben	Einnahmen
6150	Gemeindestrassen	662'444.20	7'385.35	1'367'000.00	243'000.00	1'418'471.65	3'000.00
5010.17	Etzelkofen; Deckbelagssanierung Buuchi inkl. Planung	22'513.05		230'000.00		15'266.40	
5010.18	Etzelkofen; Belagssanierung Fraubrunnenstrasse inkl. Planung	8'650.15				80'058.05	
5010.19	Fraubrunnen; Neubau Wallacherbrücke	25'543.05				566'666.45	
5010.22	Limpach; Strassensanierung Chilchrain					9'047.90	
5010.23	Strassenbeleuchtung; Umsetzung Konzept LED Leuchten					42'231.10	
5010.27	Alltagsveloroute Jegenstorf-Fraubrunnen-Bätterkinden	191'687.55		200'000.00		158'267.25	
5010.28	Mülchi; Strassensanierung Moos	19'757.40		20'000.00			
5010.31	Mülchi; Strassenbau- und Belagsarbeiten Holz und Käsereweg					83'413.50	
5010.33	Zauggenried; Sanierung Neuhofstrasse inkl. Planung					123'317.60	
5010.35	Mülchi; Strassenbau- und Belagsarbeiten Gaerbigasse inkl. Planung					59'648.80	
5010.36	Zauggenried; Belagsarbeiten Oberdorf	48'718.35		50'000.00		136'148.75	
5010.37	Fraubrunnen; Belagssanierung Höhe	70'540.05		477'000.00		29'635.60	
5010.38	Fraubrunnen; Belagssanierung Moosgasse-Zauggenried inkl. Vorprojekt	20'355.40		20'000.00			
5010.39	Limpach; Verbreiterung Abzweigung Schachenstrasse	4'071.05		50'000.00		4'980.80	
5010.41	Fraubrunnen; Ergänzung öffentliche Beleuchtung Kornfeldweg					33'638.70	
5010.42	Etzelkofen; Belagssanierung Scheunenstrasse	168'440.30		250'000.00		3'150.75	
5060.04	Anschaffung Elektro-Fahrzeug Werkhof	529.70				73'000.00	
5060.05	Ersatz Iveco mit Kippbrücke	81'638.15		70'000.00			
6310.27	Alltagsveloroute; Beiträge		7'385.35		228'000.00		
6340.23	Strassenbeleuchtung; Umsetzung Konzept LED Leuchten; Beiträge						3'000.00
6350.05	Ersatz Iveco mit Kippbrücke; Eintauschprämie				15'000.00		
7	Umweltschutz und Raumordnung	1'033'116.12	23'553.00	2'011'000.00	362'000.00	690'494.85	80'490.80
	Nettoausgaben		1'009'563.12		1'649'000.00		610'004.05
71	Wasserversorgung	545'893.75	18'000.00	890'000.00		399'620.20	6'000.00
	Nettoausgaben		527'893.75		890'000.00		393'620.20
710	Wasserversorgung	545'893.75	18'000.00	890'000.00		399'620.20	6'000.00
	Nettoausgaben		527'893.75		890'000.00		393'620.20
7101	Wasserversorgung (Gemeindebetrieb)	545'893.75	18'000.00	890'000.00		399'620.20	6'000.00

Investitionsrechnung

		Rechnung 2025		Budget 2025		Rechnung 2024	
		Ausgaben	Einnahmen	Ausgaben	Einnahmen	Ausgaben	Einnahmen
5031.26	Zauggenried; Ersatz Wasserleitung Fraubrunnenstrasse					140'054.95	
5031.31	Fraubrunnen; Ersatz Wasserleitung Höhe	428'713.85		820'000.00		81'178.35	
5031.33	Zauggenried; Ersatz Wasserleitung Oberdorf	3'484.05				98'644.80	
5031.34	Mülchi; Neue Ringschluss-Leitung Gaerbigasse inkl. Planung					9'993.45	
5031.35	Etzelkofen; Ausbau Löserschutz Buuchi	12'827.20		70'000.00			
5031.36	Fraubrunnen; Ersatz Wasserleitung Zauggenriedstrasse	100'868.65				69'748.65	
6310.31	Fraubrunnen; Ersatz Wasserleitung Höhe; Kantonsbeitrag		18'000.00				
6310.33	Zauggenried; Ersatz Wasserleitung Oberdorf; Kantonsbeitrag						3'000.00
6310.34	Mülchi; Neue Ringschluss-Leitung Gaerbigasse inkl. Planung; Kantonsbeitrag						3'000.00
72	Abwasserentsorgung	351'559.75		556'000.00		227'057.55	
	Nettoausgaben		351'559.75		556'000.00		227'057.55
720	Abwasserentsorgung	351'559.75		556'000.00		227'057.55	
	Nettoausgaben		351'559.75		556'000.00		227'057.55
7201	Abwasserentsorgung (Gemeindebetrieb)	351'559.75		556'000.00		227'057.55	
5032.30	Mülchi; Ersatz Regenabwasserleitung Kaesereiweg					2'319.45	
5032.32	Zauggenried; Teilsanierung WAR-Leitung Fraubrunnenstrasse	32'118.20				111'531.80	
5032.34	Zauggenried; Teilsanierung Mischabwasser-Leitung, Austrennung des Brunnenwassers, Oberdorf	21'611.15				95'878.00	
5032.36	Grafenried; Abwassererschliessung Buchhof			50'000.00			
5032.38	Fraubrunnen; Teilersatz Mischwasserleitung Höhe	286'679.40		356'000.00		17'328.30	
5292.03	GEP Nachführungen	11'151.00		150'000.00			
74	Verbauungen	57'068.45		355'000.00	292'000.00	46'248.30	74'490.80
	Nettoausgaben		57'068.45		63'000.00		
	Nettoeinnahmen					28'242.50	
741	Gewässerverbauungen	57'068.45		355'000.00	292'000.00	46'248.30	74'490.80
	Nettoausgaben		57'068.45		63'000.00		
	Nettoeinnahmen					28'242.50	
7410	Gewässerverbauungen	57'068.45		355'000.00	292'000.00	46'248.30	74'490.80
5020.01	Grafenried; Umlegung Bruchbach			155'000.00			
5020.02	Grafenried; Ausdolung Bärebach (Bergerot) inkl. Vorprojekt	26'991.75		40'000.00		14'748.00	

Investitionsrechnung

		Rechnung 2025		Budget 2025		Rechnung 2024	
		Ausgaben	Einnahmen	Ausgaben	Einnahmen	Ausgaben	Einnahmen
5020.03	Limpach; Vorprojekt Erlengrabe	30'076.70				18'020.75	
5020.04	Fraubrunnen; Ausdolung und Revitalisierung Amerikabach			50'000.00		13'479.55	
5020.05	Grafenried; Ausdolung Bärebach (West) inkl. Vorprojekt			110'000.00			
6310.00	Grafenried; Beitrag Ausbau Binelbach						74'490.80
6310.01	Grafenried; Beitrag Umlegung Bruchbach				175'000.00		
6310.02	Grafenried; Beitrag Ausdolung Bärebach (Bergerot)				72'000.00		
6310.04	Fraubrunnen; Beitrag Ausdolung und Revitalisierung Amerikabach				45'000.00		
77	Übriger Umweltschutz			100'000.00			
	Nettoausgaben					100'000.00	
771	Friedhof und Bestattung			100'000.00			
	Nettoausgaben					100'000.00	
7710	Friedhof und Bestattung allgemein			100'000.00			
5040.01	Grafenried; Bau Engelsgrab f. Sternenkinder u. Bau neue Urnenthemengräber			100'000.00			
79	Raumordnung	78'594.17	5'553.00	110'000.00	70'000.00	17'568.80	
	Nettoausgaben		73'041.17		40'000.00		17'568.80
790	Raumordnung	78'594.17	5'553.00	110'000.00	70'000.00	17'568.80	
	Nettoausgaben		73'041.17		40'000.00		17'568.80
7900	Raumordnung allgemein	78'594.17	5'553.00	110'000.00	70'000.00	17'568.80	
5290.01	Ortsplanung	47'017.80		20'000.00		10'996.70	
5290.02	Landwirtschaftsplanung	4'070.05		20'000.00		6'042.10	
5290.04	Sozialraumplanung	15'203.97		10'000.00		530.00	
5290.05	UeO Bahnhofstrasse Schalunen			60'000.00			
5290.06	Richtplan Landwirtschaft	12'302.35					
6310.02	Landwirtschaftsplanung; Kantonsbeitrag				70'000.00		
6360.02	Landwirtschaftsplanung; Beitrag Flurgenossenschaften		5'553.00				
9	Abschluss	93'675.80	5'969'794.47			120'956.80	3'698'914.00
	Nettoeinnahmen	5'876'118.67				3'577'957.20	
99	Nicht aufgeteilte Posten	93'675.80	5'969'794.47			120'956.80	3'698'914.00
	Nettoeinnahmen	5'876'118.67				3'577'957.20	

Investitionsrechnung

		Rechnung 2025		Budget 2025		Rechnung 2024	
		Ausgaben	Einnahmen	Ausgaben	Einnahmen	Ausgaben	Einnahmen
999	Abschluss	93'675.80	5'969'794.47			120'956.80	3'698'914.00
	Nettoeinnahmen	5'876'118.67				3'577'957.20	
9990	Abschluss	93'675.80	5'969'794.47			120'956.80	3'698'914.00
5900.00	Passivierte Einnahmen	93'675.80				111'328.00	
5901.00	Überschuss IR					9'628.80	
6900.00	Aktivierte Ausgaben		5'969'794.47				3'698'914.00

Investitionsrechnung

		Rechnung 2025		Budget 2025		Rechnung 2024	
		Ausgaben	Einnahmen	Ausgaben	Einnahmen	Ausgaben	Einnahmen
	Investitionsrechnung	6'063'470.27	6'063'470.27	6'835'000.00	640'000.00	3'819'870.80	3'819'870.80
5	Investitionsausgaben	6'063'470.27		6'835'000.00		3'819'870.80	
50	Sachanlagen	5'599'415.40		6'265'000.00		3'390'100.30	
5010	Strassen/Verkehrswege	580'276.35		1'297'000.00		1'345'471.65	
5020	Wasserbau	57'068.45		355'000.00		46'248.30	
5031	Tiefbauten Wasserversorgung	545'893.75		890'000.00		399'620.20	
5032	Tiefbauten Abwasserentsorgung	340'408.75		406'000.00		227'057.55	
5040	Hochbauten	3'633'410.15		2'690'000.00		1'248'808.15	
5060	Mobilien	442'357.95		627'000.00		122'894.45	
52	Immaterielle Anlagen	340'379.07		570'000.00		197'299.70	
5200	Informatik	59'424.00		60'000.00		49'457.70	
5290	Übrige immaterielle Anlagen	269'804.07		360'000.00		147'842.00	
5292	Abwasserentsorgung	11'151.00		150'000.00			
54	Darlehen	30'000.00					
5460	Darlehen an private Org. o.Erwerbszweck	30'000.00					
56	Eigene Investitionsbeiträge					111'514.00	
5660	Inv.beiträge an priv.Org.o.Erwerbszweck					111'514.00	
59	Übertrag an Bilanz	93'675.80				120'956.80	
5900	Passivierte Einnahmen	93'675.80				111'328.00	
5901	Überschuss IR					9'628.80	
6	Investitionseinnahmen		6'063'470.27		640'000.00		3'819'870.80
63	Investitionsbeiträge f.eigene Rechnung		59'025.80		605'000.00		86'306.80
6310	Investitionsbeiträge von Kantonen u.Konkordaten		25'385.35		590'000.00		80'490.80
6340	Inv.beiträge von öff.Unternehmungen						3'000.00
6350	Investitionsbeiträge privaten Unternehmungen		28'087.45		15'000.00		2'816.00
6360	Inv.beiträge von priv.Org.o.Erwerbszweck		5'553.00				
64	Rückzahlung von Darlehen		34'650.00		35'000.00		34'650.00
6420	Rückzlg.v.Darlehen an Gde. u.Gde.verbände		34'650.00		35'000.00		34'650.00
69	Übertrag an Bilanz		5'969'794.47				3'698'914.00

Investitionsrechnung

		Rechnung 2025		Budget 2025		Rechnung 2024	
		Ausgaben	Einnahmen	Ausgaben	Einnahmen	Ausgaben	Einnahmen
6900	Aktivierte Ausgaben		5'969'794.47				3'698'914.00
	Nettoinvestitionen	5'876'118.67				3'577'957.20	